

# InterNail®

PRODUCT CATALOG



**YOUR PRIVATE LABEL  
MANUFACTURER FOR UV/LED GELS**

MADE IN GERMANY

# Index

<b>Geschichte</b> .....	<b>4</b>
- History - .....	
<b>Wir sind InterNail</b> .....	<b>6</b>
- We are InterNail - .....	
<b>Colour Gel</b>	
Colour Gel .....	<b>8</b>
Metallic Gel.....	<b>15</b>
<b>Glitter Gel</b>	
Glitter Gel .....	<b>17</b>
Bella Gel .....	<b>19</b>
Big Glitter Gel Extreme .....	<b>20</b>
Blockbuster Gel .....	<b>21</b>
<b>Nail Art Gel</b>	
UV Painting Gel .....	<b>22</b>
Art Paint Gel .....	<b>24</b>
Spider Gel .....	<b>25</b>
3D Gel .....	<b>25</b>
<b>Gel Polish</b>	
Longlife UV Polish Colours .....	<b>26</b>
Longlife Glass .....	<b>30</b>
Longlife Fruits .....	<b>30</b>
Longlife Metallic & Glitter .....	<b>31</b>
Longlife Bella .....	<b>32</b>
Longlife Aurora .....	<b>32</b>
Longlife Bases .....	<b>33</b>
Longlife Tops .....	<b>35</b>
Longlife Thin .....	<b>38</b>

<b>Modelling Gel</b>	
GreenLine .....	40
Base Gel .....	42
K2-Acrylgel .....	43
Builder Gel .....	44
Five Star Builder Cover .....	48
Cover Gel .....	50
Proform Cover .....	52
Forming Cover .....	53
Effect Cover Gel .....	54
Sculpt Force Gel .....	56
Monophase Gel .....	57
French Gel .....	58
<b>Feet Gel</b>	
Feet Gel .....	60
MediFeet .....	61
<b>Finish Gel</b> .....	62
<b>Test Sets</b> .....	66
<b>Flüssigkeiten</b>	
- Liquids -	
Flüssigkeiten .....	68
- Liquids -	
Hygiene .....	72
Behälter für Flüssigkeiten .....	74
- Containers for liquids -	
<b>Nagelpflege</b> .....	75
- Nail care -	
<b>Abfüllung unserer Gele und Lacke</b> .....	76
- Filling of our gels and polishes -	
<b>Etiketten</b> .....	78
- Labels -	
<b>Kontakt</b> .....	79
- Contact -	

# Geschichte

## History



### Die Firmengeschichte von InterNail

Angefangen hat die Gründerin Manuela Oettinger im Jahre **1995** in Ihrer Garage als klassische Nageldesignerin und hat sich kurz darauf bereits mit dem Verkauf von Nagelkosmetikprodukten mit Ihrem eigenen Logo einen Namen gemacht. Da diese Produkte nicht Ihren eigenen Qualitätsansprüchen entsprachen, wollte Sie es selbst in die Hand nehmen. **Mittlerweile sprechen wir hier im Jahr 2025 von 30 Jahren Erfahrung und feiern unser Jubiläum.**

Aus diesem Wunsch heraus entstand 2008 die Firma InterNail, **die eigene Produktion für lichthärtende Kunststoffe** für die Nagelkosmetikbranche. Inzwischen beliefern wir seit über 15 Jahren namhafte Marken weltweit. Nicht nur unzählige Kunden begeisterte Manuela Oettinger von Ihrem Unternehmen, sondern auch Ihre beiden Kinder Michele und Kim Oettinger, welche beide im Unternehmen tätig sind.

Mit dem Start der Corona Pandemie wurde die Firma **InterSolution** im Jahr 2020 gegründet, welche sich auf die Entwicklung und Herstellung von Hygienesprays fokussiert und das Angebot sowohl für die Nagelbranche als auch für andere Betriebe wie Arztpraxen, Gastronomie und Fußpflege abrundet.

Im Jahr **2021** folgte dann die Umfirmierung zur **MOe Beauty Group GmbH & Co. KG.**

Mit über 3500qm Produktions-, Lager- und Bürofläche, sowie fast 50 Mitarbeitern zählen wir zu den führenden Herstellern von UV/LED Gelen und Gellacken weltweit.

### The history of InterNail goes back to **2008**.

Manuela Oettinger started in **1995** in her garage as a classic nail designer, and shortly afterwards she made a name for herself with the sale of products with her own logo. She quickly realised that she would like to develop and produce her own gels and colours. **By now, in 2025, we're speaking of 30 years of experience and celebrate our anniversary.**

In **2008**, this desire gave rise to the company InterNail, her **own production for light-curing resins for the nail cosmetics industry**, which counts well-known brands worldwide to its customers for 15 years.

In the Corona pandemic, the company **InterSolution** was founded, which concentrates on the development and production of hygiene sprays, and has expanded its range of products for the nail industry as well as for other businesses such as medical practices, gastronomy and chiropody.

This was followed in **2021** by the change of name to **MOe Beauty Group GmbH & Co. KG.**

With over 3000 sqm of production and storage space and 50 employees, the MOe Beauty Group GmbH & Co. KG is one of the leading manufacturers of UV/LED gels worldwide.

Made in Germany





### Kundenorientiert. Zuverlässig. Innovativ.

InterNail produziert UV/LED Gele und Lacke für die Nagelkosmetikbranche.

Das Standardprogramm enthält Aufbau-, Builder und Finishgele, sowie viele unterschiedliche Farb- & Glittergele bis hin zu den heute modernen Gellacken. Das Sortiment steigt weiter vor allem durch zunehmend neue Trends und durch Erfüllung von Produktwünschen mit eigener, individueller Rezeptur. Sie können die Produkte als Bulkware oder mit Abfüllung und Labelling in Ihre Wunschdose- oder Flasche beziehen.

#### Unsere Leistungen:

- Herstellung von hochwertigen UV/LED Gelen und Gellacken
- Entwicklung von individuellen Rezepturen
- Abfüllung & Versiegelung Ihrer Wunschdose oder Flasche
- Labelling & Design Ihrer Etiketten

**Bringen auch Sie mit uns ihre Marke langfristig und erfolgreich auf den Markt.**

Wir erfüllen internationale Standards und übertreffen sie!

### Customer oriented. Reliable. Innovative.

We produce high-quality UV/LED gels for artificial nails. Our standard program includes 120 UV/LED gels and various glitter and colour gels. You can buy our products in bulk or filled in jars. For a larger purchase quantity, we are able to develop each designated gel with any characteristics you want.

#### Our services:

- Production of high-quality of UV/LED gels
- Development of individual compositions
- Development of the design of your labels
- Filling, sealing and labelling of jars and bottles

**Launch your own successful, long term product line with our support.**

We fulfill international standards, and exceed them!

### Your InterNail Team

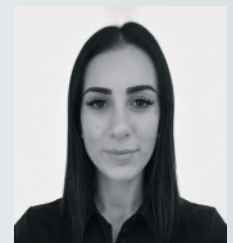

# Wir sind InterNail

We are InterNail

## Entwicklung nach Ihren Vorgaben

Unser Schwerpunkt ist die Entwicklung von individuellen UV/LED-Gelen und Gellacken. Wir erstellen diese genau nach Ihren Anforderungen für die Nagelkosmetikbranche.

Sie entscheiden über:

- Farbe
- Viskosität
- Haftungseigenschaften
- Thixotropie
- Aushärtung
- Glanz
- Verarbeitung

Anhand von Mustern entwickeln wir Gele und Gellacke auch als Nachbau.

Unser dynamisches Team von promovierten Spezialisten im Bereich Polychemie erarbeitet zusammen mit erfahrenen Nageldesigner/innen kreative, kompetente und individuelle Lösungen für Ihren Vorsprung im Bereich Nagelkosmetik.

Kontaktieren Sie uns, wir beraten Sie gerne.

## Development according to your specifications

Our main focus is the development of individual UV/LED-Gels. We develop them exactly to your requirements.















You decide on:

- colour
- viscosity
- qualities of adhesion
- thixotropy
- curing
- brilliance
- converting of the UV/LED-Gel

We also produce gels as reproductions on the basis of samples.

A dynamic team of specialists in the field of polymer chemistry develops creative, competent and individual solutions for your advantage in the nail cosmetics industry.

Feel free to contact us, we will gladly advise you!

VISKOSITÄT • VISCOSITY	DECKKRAFT • OPACITY	AUSHÄRTUNG • CURING	EIGENSCHAFTEN • FEATURES
 - extrem dickviskos - extreme thick viscous	 - opak - opaque	 - Aushärtungszeit UV - curing time UV	 - leuchtet im UV-Licht - glows in UV light
 - dickviskos - thick viscous	 - semi opak - semi opaque	 - Aushärtungszeit LED - curing time LED	 - Farbwechsel bei Temperaturänderung - colour changing by temperature change
 - mittelviskos - medium viscous	 - durchscheinend - transparent		 - magnetisch - magnetic
 - dünnviskos - thin viscous			 - Chameleon-Effekt - chameleon-like colour effect
			 - UV-Sensitive Pigmente - UV-sensitive pigments
			 - säurefrei - acid free

Alle Preise verstehen sich zzgl. der gesetzlichen Mehrwertsteuer.  
All prices are exclusive of VAT.

Alle gedruckten Bilder sind nicht farbverbindlich.  
All printed pictures are not colour-proof.

Stand: 02/2026



# Wir sind InterNail

We are InterNail

## Privat-Labeling

Wir produzieren ausschließlich Privat-Label-Produkte. Alle unsere Produkte werden mit Ihrem eigenen Firmennamen bzw. Logo auf den Markt gebracht.

InterNail ist eine innovative Kosmetik-Produktionsfirma. Wir sind spezialisiert auf Privat-Label-Produkte in kleinen und großen Stückzahlen. Diese Einzigartigkeit wird vor allem von großen Firmen genutzt. Wir produzieren nach eigenen oder Kundenrezepturen. Unsere modernsten Anlagen sichern eine beständige Qualität. Hygiene, Qualitätskontrollen und Dokumentation sind für uns selbstverständlich.

Wir sind in der Lage, Ihre individuellen Wünsche zu berücksichtigen – sogar die Entwicklung von Exklusiv-Rezepturen. So können Sie Ihre eigene Produktlinie mit uns auf den Markt bringen. Bereits vorhandene Rezepturen können anhand Ihrer Wünsche (wie z.B. andere Viskosität, besondere Wirkstoffe usw.) modifiziert werden. Wir dokumentieren den gesamten Herstellungsverlauf aller unserer Produkte vom Wareneingang bis zur Warenauslieferung gemäß §7 Änderung der EG-Kosmetik Richtlinie.

## UV/LED Gel Private Label

We only produce private label products. All products will enter the market with your own brand name and logo.

InterNail is an innovative cosmetics production company. We specialize in private label products in small and big quantities. The private label production is used by all major companies. We produce cosmetic formulations according to either our or your own formulas. Modern facilities ensure a consistent quality. Hygiene, quality control and documentation are first-grade.

We are able to consider your individual wishes – even the development of exclusive formulas. So you can bring your own product line on the market. Existing basic formulas can be modified to your wishes (e.g. other special ingredients, viscosity, etc.). We document the entire production from receiving your order to the delivery of the goods in accordance with the 7th amendment of the Cosmetic Directive incl. safety assessment, toxicological examinations, microbiological tests, etc.



# Colour Gel



Das Colour Gel ist mittelviskos, deckend und optimal zum Auftragen. Das Ergebnis ist farbtensiv und streifenfrei. Abfüllung in Dose möglich.

The colour gel is medium-viscous, opaque, and ideal for application. The result is intense in colour and streak-free. Filling available in jars





**C207**  
Red Pear



**B580**  
Castanea



**0387**  
Romantic



**C022**  
Rapture Rose

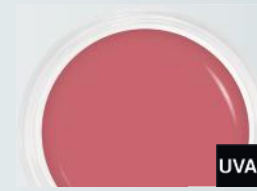

**C236**  
Malta Rose



**0758**  
Primrose



**B582**  
Natural



**B917**  
Rosie

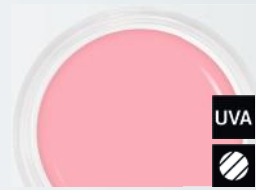

**B713**  
Ballerina



**B578**  
Blush



**B715**  
Topping



**0230**  
Dusky Pink



**B916**  
Mademoiselle



**B541**  
Rose Quartz

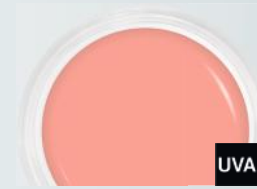

**B111**  
Happy Day



**B712**  
Brazil



**0240**  
Apricot

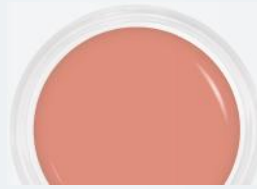

**C337**  
Living Coral

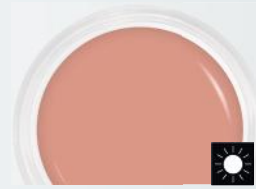

**0384**  
Light Nude

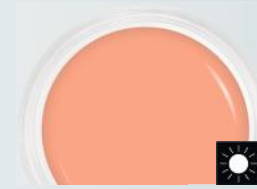

**0377**  
Skinny

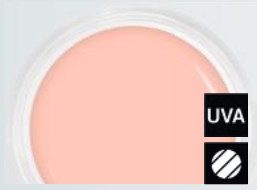

**B714**  
Meringue



**B106**  
Silky Orange



**B912**  
Blondie



**B813**  
Hazelnut



**B543**  
Iced Coffee



**C558**  
Tawny Birch



**0243**  
Mocca Brown



















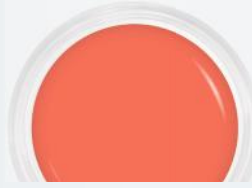











**0224**  
Chocolate Brown

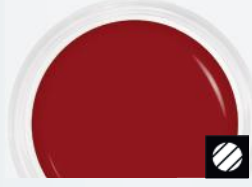

**B707**  
Potter's Clay



**C562**  
Exuberance

 <b>C222</b> Russet Orange	 <b>0547</b> Mango	 <b>0581</b> Neon Mandarine	 <b>0229</b> Orange	 <b>0342</b> Neon Orange
 <b>B222</b> Neon Light Orange	 <b>B808</b> Flame	 <b>0239</b> Hummer	 <b>0882</b> Koi	 <b>B863</b> Fiery Red
 <b>0524</b> Scuderia	 <b>0762</b> Light Tulip	 <b>0579</b> Neon Coral	 <b>0534</b> Deluxe Red	 <b>C208</b> Valiant Poppy
 <b>B547</b> Fiesta	 <b>0637</b> Pure Red	 <b>0237</b> Luxury Red	 <b>0221</b> Red	 <b>B703</b> Aurora
 <b>0872</b> Gold Star Chili	 <b>0247</b> Chianti	 <b>0884</b> Gazpacho	 <b>C630</b> Beets	 <b>C823</b> Dragon
 <b>0396</b> Lolli Pink	 <b>B314</b> Magenta	 <b>B988</b> Dragonfruit	 <b>0393</b> Viva Magenta	 <b>0519</b> Coral



**B221**  
Neon Glitter Pink

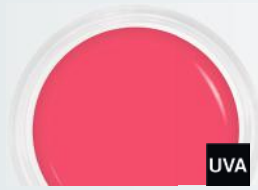

**B711**  
Feminista



**B191**  
Neon Pink



**0228**  
Pink



**0582**  
Neon Cyclam



**B227**  
Neon Glitter Pink  
Multieffect



**C215**  
Pink Peacock



**B814**  
Pink Yarrow



**0454**  
Neon Fuchsia



**B781**  
Summer Pink



**B105**  
Silky Pink



**C248**  
Summer Barbie



**B890**  
Ballet Slipper



**C212**  
Mellow Rose



**0859**  
Dreamland



**0856**  
Purple Clouds



**B643**  
Bodacious



**0352**  
Lila Pink



**0857**  
Lilca



**B102**  
Silky Violet



**0858**  
Paradise



**0443**  
Neon Lila



**0879**  
Universe



**B866**  
Purple Heart



**0855**  
Violet Rain



**C145**  
Ultra Violet



**B311**  
Malaga



**B867**  
Shark

































**0544**  
Dark Purple



**0542**  
Smokey Eyes

<b>0543</b> Graphite	<b>B893</b> Navy Peony	<b>0520</b> Deep Blue Sea	<b>B087</b> Midnight Blue	<b>B805</b> Lapis Blue
<b>0541</b> Royal Blue	<b>C564</b> True Blue	<b>0878</b> Mykonos	<b>0353</b> Neon Blue	<b>C209</b> Nebulas Blue
<b>B110</b> Intensive Blue	<b>B103</b> Silky Blue	<b>B701</b> Airy Blue	<b>0595</b> Cloudy	<b>0242</b> Pastel Blue
<b>B224</b> Costa Brava	<b>B807</b> Island Paradise	<b>B545</b> Limpet Shell	<b>0757</b> Forget Me Not	<b>0540</b> Sage
<b>0442</b> Petrol	<b>0604</b> Dove Blue	<b>B810</b> Niagara	<b>C561</b> Classic Blue	<b>0238</b> Mint
<b>B718</b> Pistachio	<b>B104</b> Silky Green	<b>B223</b> Palma	<b>0225</b> Turquoise	<b>0308</b> Caribbean

				
<b>B717</b> Tiffany	<b>C214</b> Quetzal Green	<b>0627</b> Hawaii	<b>C560</b> Ultramarine Green	<b>0223</b> Green
				
<b>0877</b> Glacial Lake	<b>B538</b> Green Flash	<b>B809</b> Greenery	<b>0341</b> Neon Lime	<b>00578</b> Neon Green
				
<b>B865</b> Jasmine Green	<b>0344</b> Apple Green	<b>B220</b> Neon Light Green	<b>B645</b> Lush Meadow	<b>0446</b> Olive
				
<b>B806</b> Kale	<b>0437</b> Military	<b>B706</b> Spicy Mustard	<b>C210</b> Ceylon Yellow	<b>B891</b> Lemon Curry
				
<b>0756</b> Lily of the Valley	<b>0755</b> Snowdrops	<b>0754</b> Wild Tulip	<b>B716</b> Allure	<b>0241</b> Pastel Yellow
				
<b>C213</b> Lime Light	<b>0580</b> Neon Lemon	<b>B811</b> Primrose Yellow	<b>C563</b> Celery	<b>B544</b> Buttercup



**0226**  
Yellow



**B218**  
Neon Light Mandarine



**0628**  
Jupiter



**B702**  
Sharkskin



**0294**  
Dark Grey



**B892**  
Neutral Grey



**0295**  
Elephant Grey



**B915**  
Clay



**0296**  
Light Grey



**0298**  
Black

Das Metallic Gel ist ein mittelviskoses Effektgel mit einer speziellen Metallic-Optik, welches dem Nagel ein glänzendes, reflektierendes Ergebnis verleiht.  
Abfüllung in Dose möglich.

The metallic gel is a medium-viscous effect gel with a special metallic finish, giving the nail a shiny, reflective result.  
Filling available in jars.



# Metallic Gel



LED  
90s

UV  
120s



**0371**

Dark Aubergine

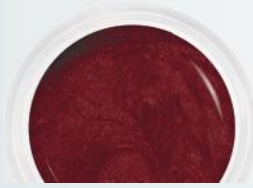

**0236**

Blackberry



**0288**

Metallic Chocolate  
Brown



**0357**

Anthracite Black



**0347**

Magic Blue



**C149**

Pavo Real



**0289**

Metallic Blue



**B488**

Metallic Spearmint



**0514**

Metallic Bonbon  
Eucalyptus



**B491**

Metallic Peppermint



Das Glitter Gel ist ein mittelviskoses Effektgel mit einzigartig funkelnden Glitterpartikeln. Abfüllung in Dose möglich.

The glitter gel is a medium-viscous effect gel with uniquely sparkling glitter particles. Filling available in jars



# Glitter Gel



**B113**

Glitter Glamorous Red



**0476**

Glitter Pearly Red



**0432**

Glitter Flip Flop Roses



**0379**

Glitter Pink Fine



**0314**

Glitter Barbie Fine



**B095**

Glitter Groovy Pink



**0471**

Glitter Pearly Rose



**B094**

Glitter Groovy Rose



**0311**

Glitter Purple Fine



**C182**

Glitter Ultra Violet Gold



**0345**

Glitter Lilac Star



**B098**

Glitter Groovy Violet

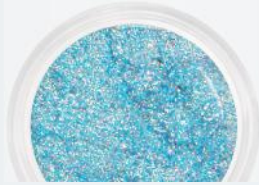

**0257**

Glitter Jeans

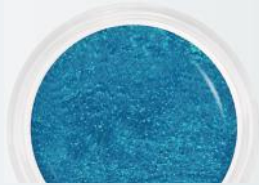

**0473**

Glitter Pearly Petrol

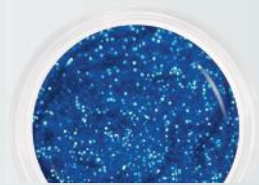

**0337**

Glitter Ocean



**0358**

Glitter Blue Fine

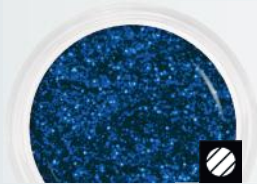

**0265**

Glitter Navy Blue



**0266**

Glitter Grass



**B100**

Glitter Groovy Green



**0477**

Glitter Pearly Black



**0258**

Glitter Moonlight Black

# Bella Gel



Das Bella Gel ist ein mittelviskoses Effektgel mit einem zarten Schimmer.  
Abfüllung in Dose möglich.

The Bella gel is a medium-viscous effect gel with a delicate shimmer.  
Filling available in jars.

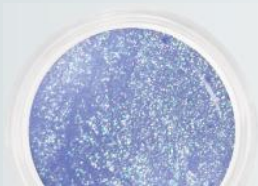

**C318**  
Bella Emilia



**E024**  
Bella Michele



**C320**  
Bella Francesca



**C347**  
Bella Jana



**C386**  
Bella Katja

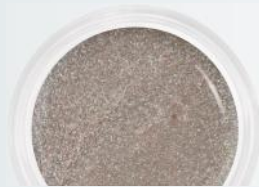

**C387**  
Bella Bianca



**C388**  
Bella Elvira



**C389**  
Bella Christina

# Big Glitter Gel Extreme



Das Big Glitter Gel Extreme ist ein dickviskoses Effektgel mit besonderen auffälligen, groben Glitterpartikeln. Es kann sowohl vor dem Modelage Gel, aber auch danach verwendet werden. Abfüllung in Dose möglich.

The Big Glitter Gel Extreme is a thick-viscous effect gel with distinctive, large glitter particles. It can be used both before or after the builder gel. Filling available in jars.



**B883**  
Big Glitter Extreme  
Holo Beach



**B880**  
Big Glitter Extreme  
Fairy



**B881**  
Big Glitter Extreme  
Black Rainbow



**B885**  
Big Glitter Extreme  
Holo Silverstone



**B280**  
Big Glitter Extreme  
Firework

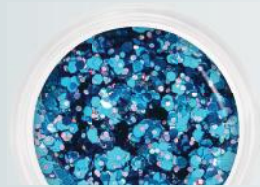

**B283**  
Big Glitter Extreme  
Neptune

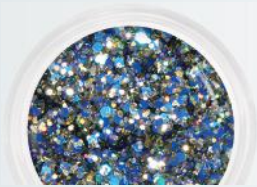

**B877**  
Big Glitter Extreme  
Wave



**B279**  
Big Glitter Extreme  
Cosmos

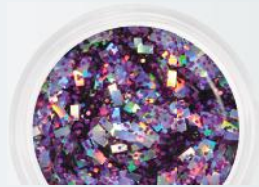

**B886**  
Big Glitter Extreme  
Holo Underwater



**B276**  
Big Glitter Extreme  
Endless



**B876**  
Big Glitter Extreme  
Spring Break



**B277**  
Big Glitter Extreme  
Venus

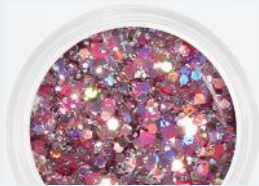

**B873**  
Big Glitter Extreme  
Pink Lady



**B310**  
Big Glitter Extreme  
Stardust



**B309**  
Big Glitter Extreme  
Milky Way



**C299**  
Big Glitter Extreme  
Rose Gold

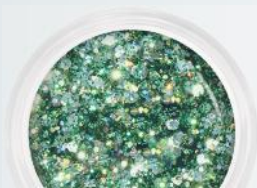

**B875**  
Big Glitter Extreme  
Palm



# Blockbuster Gel

Das Blockbuster Gel ist ein dickviskoses Effektgel mit besonderen funkelnden Glitterpartikeln. Es kann sowohl vor dem Modellage Gel, aber auch danach verwendet werden. Abfüllung in Dose möglich.

The Blockbuster Gel is a thick-viscous effect gel with special sparkling glitter particles. It can be used both before or after the builder gel. Filling available in jars.



**C308**  
Blockbuster  
Arctic Express

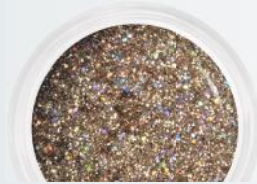

**C309**  
Blockbuster  
Golden Eye



**C307**  
Blockbuster  
Purple Fiction

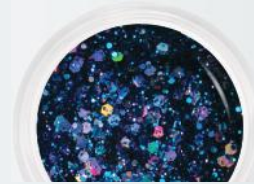

**C419**  
Blockbuster  
Blue Lagoon



**C421**  
Blockbuster  
SnowQueen













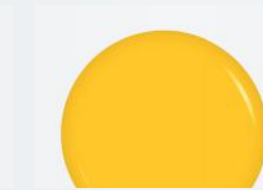

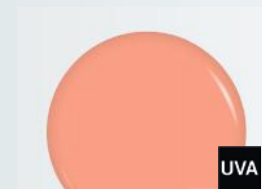
# UV Painting Gel





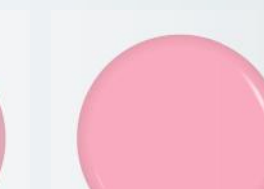

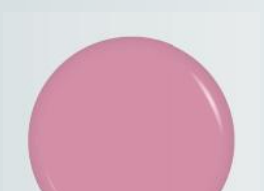

























Das UV Painting Gel ist durch seine Deckkraft besonders gut für Nailart geeignet. Hiermit können extravagante Farbverläufe, detailreiche Motive und feine Malereien kreiert werden. Abfüllung in Tube und Dose möglich.

The UV Painting Gel is particularly suitable for nail art due to its opacity. It's particularly suitable for creating extravagant color gradients, detailed designs, and fine paintings. Filling available in tubes and jars.



				
<b>0967</b> Achromatic White	<b>0969</b> Twelve Sunflowers	<b>B351</b> Yellow	<b>0999</b> Pop Art Yellow	<b>0971</b> Pop Art Orange
				
<b>0711</b> Nude Art	<b>B870</b> Happy Day	<b>C100</b> Salmon	<b>0972</b> Art Style Natural	<b>B634</b> Fruity
				
<b>0974</b> Pop Art Pink	<b>B584</b> Sunset	<b>0970</b> Mona Lisa	<b>B583</b> Pop Art Coral	<b>B859</b> Magenta
				
<b>B966</b> Merlot	<b>C104</b> Babe	<b>B587</b> Ruby	<b>0709</b> Romantic Rose	<b>B586</b> Barbie
				
<b>C109</b> Smartly	<b>C221</b> Summer Pink	<b>0713</b> Marylin	<b>B871</b> Pop Art Fuchsia	<b>C103</b> Fig

 <b>C106</b> Madam	 <b>B869</b> Aubergine	 <b>0710</b> Romantic Lilac	 <b>B636</b> Blossom	 <b>C108</b> Fancy
 <b>0647</b> Artist	 <b>B964</b> Grape	 <b>0712</b> Starry Night	 <b>C110</b> Prim	 <b>0708</b> Romantic Blue
 <b>C102</b> Frozen	 <b>0714</b> Aquarelle	 <b>B585</b> Blue Sky	 <b>0648</b> Blue Rider	 <b>B962</b> Vivid Blue
 <b>C105</b> Plum	 <b>B638</b> Fjord	 <b>0707</b> Romantic Green	 <b>B399</b> Palma	 <b>0973</b> Greenart
 <b>B642</b> Snowdrops	 <b>C107</b> Lily	 <b>C101</b> Greenfield	 <b>0998</b> Pop Art Green	 <b>B967</b> Basil
 <b>0968</b> Antiquity	 <b>B589</b> Pandora	 <b>0997</b> Achromatic Black	 <b>B639</b> Light Grey	 <b>B588</b> Moonstone Grey

# UV Painting Gel



**0649**  
Fresco



**B868**  
Dark Nude

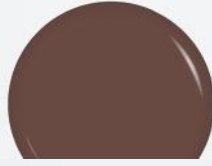

**0966**  
Art Style Brown



**0994**  
Van Silver



**E052**  
Champagne



**0995**  
Van Gold



**C553**  
Macchiato



**C555**  
Rose Gold



**C554**  
Copper

# Art Paint Gel



Das Art Paint Gel hat durch die hohe Pigmentierung die maximale Deckkraft und ist für sehr feines Nailart geeignet. Es eignet sich besonders gut für detailreiche Strichmalereien und ganz feine Linien. Abfüllung in Dose möglich.

The Art Paint Gel has maximum opacity due to its high pigmentation and is ideal for very fine nail art. It is particularly suitable for detailed stroke designs and ultra-fine lines. Filling available in jars



**C488**  
Art Paint Gel Yellow



**C489**  
Art Paint Gel Red



**C491**  
Art Paint Gel Blue



**C515**  
Art Paint Gel Black



**C485**  
Art Paint Gel White



# Spider Gel

Das Spider Gel ist ein elastisches Nailart Gel, mit dem sich feine Linien und tolle Muster ganz einfach gestalten/ziehen lassen. Abfüllung in Dose möglich.

The Spider Gel is an elastic nail art gel that allows you to easily create fine lines and striking patterns. Filling available in jars.

*Verbesserte Rezeptur!  
Improved formula!*



**C285**  
Spider Gel Black



**C276**  
Spider Gel White



**C287**  
Spider Gel Fancy



**C303**  
Spider Gel Gold



**C304**  
Spider Gel Silver

Keine Abfüllung möglich.  
No filling possible.



# 3D Gel

Das 3D Gel ist ein dickviskoses, deckendes Nailart Gel mit Schwitzschicht in schwarz und weiß. Hiermit lassen sich optimal 3D-Objekte für die Nägel kreieren.

The 3D Gel is a thick-viscous, opaque nail art gel with an inhibition layer in black and white. It is perfect for creating 3D objects for nails.



**0322**  
3D Black



**0303**  
3D White

Keine Abfüllung möglich.  
No filling possible.



# 3D Gel Thick

Das 3D Gel Thick ist ein sehr dickviskoses, deckendes Nailart Gel mit Schwitzschicht in schwarz und weiß. Es eignet sich besonders gut um standhafte 3D-Objekte für die Nägel zu kreieren.

The 3D Gel Thick is a very thick-viscous, opaque nail art gel with an inhibition layer in black and white. It is ideal for creating durable 3D objects for nails.



**B187**  
3D Thick Black



**B184**  
3D Thick White

Longlife UV Polish



# Longlife

UV Polish

# Longlife UV Polish



Der Longlife UV-Lack ist ein dünnviskoser, deckender und ablösbarer Gellack. Dieser kann mit einem Base/ Top auf den Naturnagel, sowie auf eine Nagelmodellage aufgetragen werden. Abfüllung in Flasche möglich.

The Longlife UV Polish is a thin-viscous, opaque, and removable gel polish. It can be applied over natural nails with a base/top coat, as well as on nail enhancements. Filling available in bottles.



# Longlife UV Polish



 <b>C545</b> Fiery Red	 <b>E195</b> Vermillion	 <b>C273</b> Neon Coral	 <b>C059</b> Scuderia	 <b>C046</b> Deluxe Red	 <b>C960</b> Red	 <b>C267</b> Passion	 <b>C224</b> Valiant Poppy	 <b>C452</b> Flame Scarlet	 <b>C330</b> Star Red
 <b>C565</b> Gazpacho	 <b>C597</b> Beets	 <b>C275</b> Chianti	 <b>E002</b> Viva Magenta	 <b>C599</b> Dragon	 <b>C601</b> Blood	 <b>C268</b> Cherry	 <b>C600</b> Red Chestnut	 <b>C322</b> Amarena	 <b>C057</b> Rouge Noir
 <b>C325</b> Morello	 <b>C598</b> Purple Grapes	 <b>C278</b> Gipsy	 <b>C223</b> Red Pear	 <b>C234</b> Romantic	 <b>C289</b> Neon Fuchsia	 <b>C240</b> Neon Violet	 <b>C543</b> Lila Pink	 <b>E099</b> Purple Clouds	 <b>C233</b> Paradise
 <b>C062</b> Violet Rain	 <b>E167</b> Passion Flower	 <b>C203</b> Ultra Violet	 <b>C569</b> True Blue	 <b>C060</b> Shark	 <b>C290</b> Midnight Blue	 <b>C058</b> Royal Blue	 <b>E018</b> Pure Blue	 <b>E100</b> Mykonos	 <b>C900</b> Indigo Dream
 <b>C225</b> Nebulas Blue	 <b>C048</b> Intensive Blue	 <b>E243</b> Silky Blue	 <b>E247</b> Airy Blue	 <b>E246</b> Cloudy	 <b>C571</b> Classic Blue	 <b>C824</b> Niagara	 <b>C451</b> Heritage Blue	 <b>C826</b> Petrol	 <b>C230</b> Quetzal Green
 <b>C763</b> Blue Peacock	 <b>C572</b> Green Harbor	 <b>E101</b> Tiffany	 <b>C053</b> Palma	 <b>E016</b> Azure	 <b>C279</b> Pastel Blue	 <b>E223</b> Island Paradise	 <b>E250</b> Costa Brava	 <b>E248</b> Limpet Shell	 <b>C283</b> Mint



# Longlife Glass



Der Longlife Glass ist ein dünnviskoser, ablösbarer Gellack und wirkt aufgrund seiner Transparenz wie ein farbiges Glas. Dieser kann mit einem Base/ Top auf den Naturnagel, sowie auf eine Nagelmodellage aufgetragen werden. Abfüllung in Flasche möglich.

The Longlife Glass is a thin-viscous, removable gel polish that, due to its transparency, resembles colored glass. It can be applied over natural nails with a base/top coat, as well as on nail enhancements. Filling available in bottles.



**C392**  
Glass  
Lake



**C393**  
Glass  
Blue



**C395**  
Glass  
Green



**C391**  
Glass  
Buttercup



**C397**  
Glass  
Orange



**C396**  
Glass  
Fox



**C394**  
Glass  
Red

# Longlife Fruits



Der Longlife Fruit ist ein dünnviskoser, ablösbarer Gellack mit Pigmenten, wodurch die Optik an eine Sommerfrucht erinnert. Dieser kann mit einem Base/Top auf den Naturnagel, sowie auf die Nagelmodellage aufgetragen werden. Abfüllung in Flasche möglich.

The Longlife Fruit is a thin-viscous, removable gel polish with pigments, giving it the appearance of a summer fruit. It can be applied over natural nails with a base/top coat, as well as on nail enhancements. Filling available in bottles.



**E169**  
Pitaya



**E170**  
Guava Pink



**E171**  
Papaya



**E172**  
Banana



**E173**  
Kiwi



**E174**  
Watermelon



**E175**  
Red Currant



# Longlife Metallic & Glitter

Der Longlife Metallic oder Glitter ist ein dünnviskoser und ablösbarer Gellack mit einer speziellen Metallic-Optik oder funkelnden Glitterpartikeln. Dieser kann mit einem Base/Top auf den Naturnagel, sowie auf eine Nagelmodellage aufgetragen werden.

Abfüllung in Flasche möglich.

The Longlife Metallic or Glitter is a thin-viscous, removable gel polish with a special metallic finish or sparkling glitter particles. It can be applied over natural nails with a base/top coat, as well as on nail enhancements.

Filling available in bottles.



# Longlife Bella



Der Longlife Bella ist ein dünnviskoser und ablösbarer Gellack mit einem zarten Schimmer. Dieser kann mit einem Base/Top auf den Naturnagel, sowie auf die Nagelmodellage aufgetragen werden.

Abfüllung in Flasche möglich.

The Longlife Bella is a thin-viscous, removable gel polish with a delicate shimmer. It can be applied over natural nails with a base/top coat, as well as on nail enhancements.

Filling available in bottles.



**C412**

Bella Bianca

**C411**

Bella Elvira

**C409**

Bella Christina

**C936**

Bella Kim

**C343**

Bella  
Francesca

**E021**

Bella  
Michele

**C340**

Bella Emilia

**E260**

Bella Alexa

**C362**

Bella Jana

**C410**

Bella Katja

# Longlife Aurora



Der Longlife Aurora ist ein dünnviskoser und ablösbarer milchiger Gellack. Schon nach dem Auftragen der 1. Schicht entsteht ein besonderer perlmuttartiger Effekt. Er kann mit einem Base/Top auf den Naturnagel, sowie auf die Nagelmodellage aufgetragen werden.

Abfüllung in Flasche möglich.

The Longlife Aurora is a thin-viscous, removable milky gel polish. Even after applying the first layer, it creates a special pearlescent effect. It can be applied over natural nails with a base/top coat, as well as on nail enhancements.

Filling available in bottles.

NEW



**E238**

Aurora  
Blue

**E240**

Aurora  
Rose

**E239**

Aurora  
Lilac

# Longlife Bases



## Longlife UV Polish Rubber Base

Das Longlife Rubber Base mit Vitamin E ist ein ablösbares, gummiartiges Base Gel in verschiedenen Farben. Es eignet sich ideal zur Naturnagelverstärkung und um Unebenheiten der Nagelplatte zu kaschieren. Es kann als Grundlage des Longlife UV-Lackes, sowie als Base Gel für eine Nagelmodellage verwendet werden. Zudem können hiermit auch Press-on Tips angebracht werden.

Abfüllung in Flasche möglich.

The Longlife Rubber Base with Vitamin E is a removable, rubber-like base gel available in various colors. It is ideal for strengthening natural nails and masking imperfections on the nail plate. It can be used as a base for Longlife UV Polish or as a base gel for nail enhancements. It can also be used to apply press-on tips.

Filling available in bottles.



# Longlife Bases

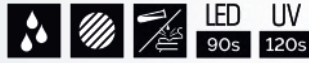

## C201 Longlife UV Polish Base/Top

Der Longlife Base/Top ist ein dünnviskoser, ablösbarer und klarer Base- und Top Gellack in einem Produkt mit Schwitzschicht. Dieser kann also gleichzeitig als Base und als Top Gel für den Longlife UV-Lack verwendet werden. Abfüllung in Flasche möglich.

The Longlife Base/Top is a thin-viscous, removable, clear base and top gel polish in a single product with a sticky layer. It can be used simultaneously as both the base and top gel for Longlife UV Polish. Filling available in bottles.

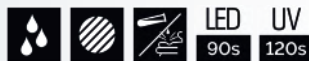

## E070 Longlife UV Polish Base

Der Longlife Base ist ein selbstglättender, ablösbarer und transparenter Base Gellack. Er eignet sich ideal zur Natur nagelverstärkung und um Unebenheiten der Nagelplatte zu kaschieren. Er kann als Grundlage des Longlife UV-Lackes, sowie als Base Gel für eine Nagelmodellage verwendet werden. Nach dem Aushärten ist das Produkt flexibel. Abfüllung in Flasche möglich.

The Longlife Base is a self-leveling, removable, and transparent base gel polish. It is ideal for strengthening natural nails and masking imperfections on the nail plate. It can be used as a base for Longlife UV Polish or as a base gel for nail enhancements. After curing, the product remains flexible. Filling available in bottles.

# Longlife Tops

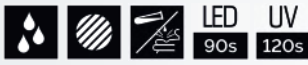

ohne Schwitzschicht  
without sticky layer

## E069 Longlife UV Polish Supergloss

Der Longlife Supergloss ist ein methacrylfreier, dünnviskoser und ablösbarer, klarer und besonders kratzfester Top Gellack ohne Schwitzschicht. Er kann als Finish beim Longlife UV-Lack, sowie bei der Nagelmodellage verwendet werden.  
Abfüllung in Flasche möglich.

The Longlife Supergloss is a methacrylate-free, thin-viscous, removable, clear, and highly scratch-resistant top gel polish without a sticky layer. It can be used as a finish for Longlife UV Polish as well as for nail enhancements.  
Filling available in bottles.

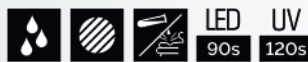

## C239 Longlife UV Polish Make it Matt

Der Longlife Make it Matt ist ein dünnviskoser und ablösbarer Matt Top Gellack mit Schwitzschicht. Er kann als Finish bei dem Longlife UV-Lack, sowie bei der Nagelmodellage verwendet werden.  
Abfüllung in Flasche möglich.

The Longlife Make it Matt is a thin-viscous, removable matte finish gel polish with a sticky layer. It can be used as a finish for Longlife UV Polish as well as for nail enhancements.  
Filling available in bottles.



ohne Schwitzschicht  
without sticky layer

## E022 Longlife UV Polish No Sticky Top Matt

Der Longlife No Sticky Top Matt ist ein dünnviskoser, ablösbarer und besonders kratzfester Matt Top Gellack ohne Schwitzschicht. Er kann als Finish bei dem Longlife UV-Lack, sowie bei der Nagelmodellage verwendet werden.  
Abfüllung in Flasche möglich.

The Longlife No Sticky Top Matt is a thin-viscous, removable, and highly scratch-resistant matte top gel polish without a sticky layer. It can be used as a finish for Longlife UV Polish as well as for nail enhancements.  
Filling available in bottles.



# Longlife Tops

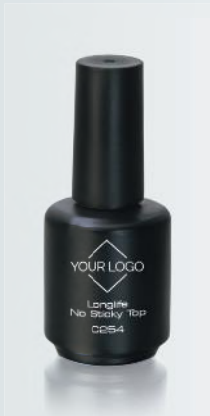

## C254 Longlife UV Polish No Sticky Top

Der Longlife No Sticky Top ist ein klarer, dünnviskoser und ablösbarer Hochglanz-Top Gellack ohne Schwitzschicht. Er kann als Finish bei dem Longlife UV-Lack, sowie bei der Nagelmodellage verwendet werden.  
Abfüllung in Flasche möglich.

The Longlife No Sticky Top is a clear, thin-viscous, removable high-gloss top gel polish without a sticky layer. It can be used as a finish for Longlife UV Polish as well as for nail enhancements.  
Filling available in bottles.

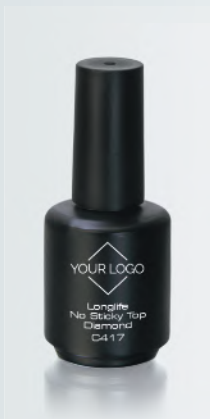

## Longlife UV Polish No Sticky Top Effects

Die Longlife No Sticky Top Effects sind dünnviskose, ablösbare Hochglanz-Top Gellacke ohne Schwitzschicht mit verschiedenen Glitzereffekten. Sie können als Finish beim Longlife UV-Lack, sowie bei der Nagelmodellage verwendet werden.  
Abfüllung in Flasche möglich.

The Longlife No Sticky Top Effects are thin-viscous, removable high-gloss top gel polishes without a sticky layer, featuring various glitter effects. They can be used as a finish for Longlife UV Polish as well as for nail enhancements.  
Filling available in bottles.



# Longlife Tops



ohne Schwitzschicht  
without sticky layer

## Longlife Egg Shell Shiny

Der Longlife Egg Shell Shiny ist ein dünnviskoser und ablösbarer Hochglanz-Top Gellack mit einem besonderen Wachtel-Effekt ohne Schwitzschicht. Er verfeinert den Longlife UV-Lack als auch die Nagelmodellage am Schluss mit einem Nailart Highlight.

Abfüllung in Flasche möglich.

The Longlife Egg Shell Shiny is a thin-viscous, removable, high-gloss top gel polish with a special eggshell effect, without a sticky layer. It adds a nail art highlight to both Longlife UV Polish and nail enhancements.

Filling available in bottles.



**C706**  
Black

**C770**  
Gold

**C768**  
Silver

**C772**  
Rose

**C769**  
White



## Longlife Egg Shell Matt

Der Longlife Egg Shell Matt ist ein dünnviskoser und ablösbarer Matt-Top Gellack mit Schwitzschicht und einem besonderen Wachtel-Effekt. Er verfeinert den Longlife UV-Lack als auch die Nagelmodellage am Schluss mit einem Nailart Highlight.

Abfüllung in Flasche möglich.

The Longlife Egg Shell Matt is a thin-viscous, removable matte top gel polish with a sticky layer and a special eggshell effect. It adds a nail art highlight to both Longlife UV Polish and nail enhancements.

Filling available in bottles.



**C707**  
Black

**C792**  
Gold

**C791**  
Silver

**C790**  
Rose

**C773**  
White

Longlife Thin

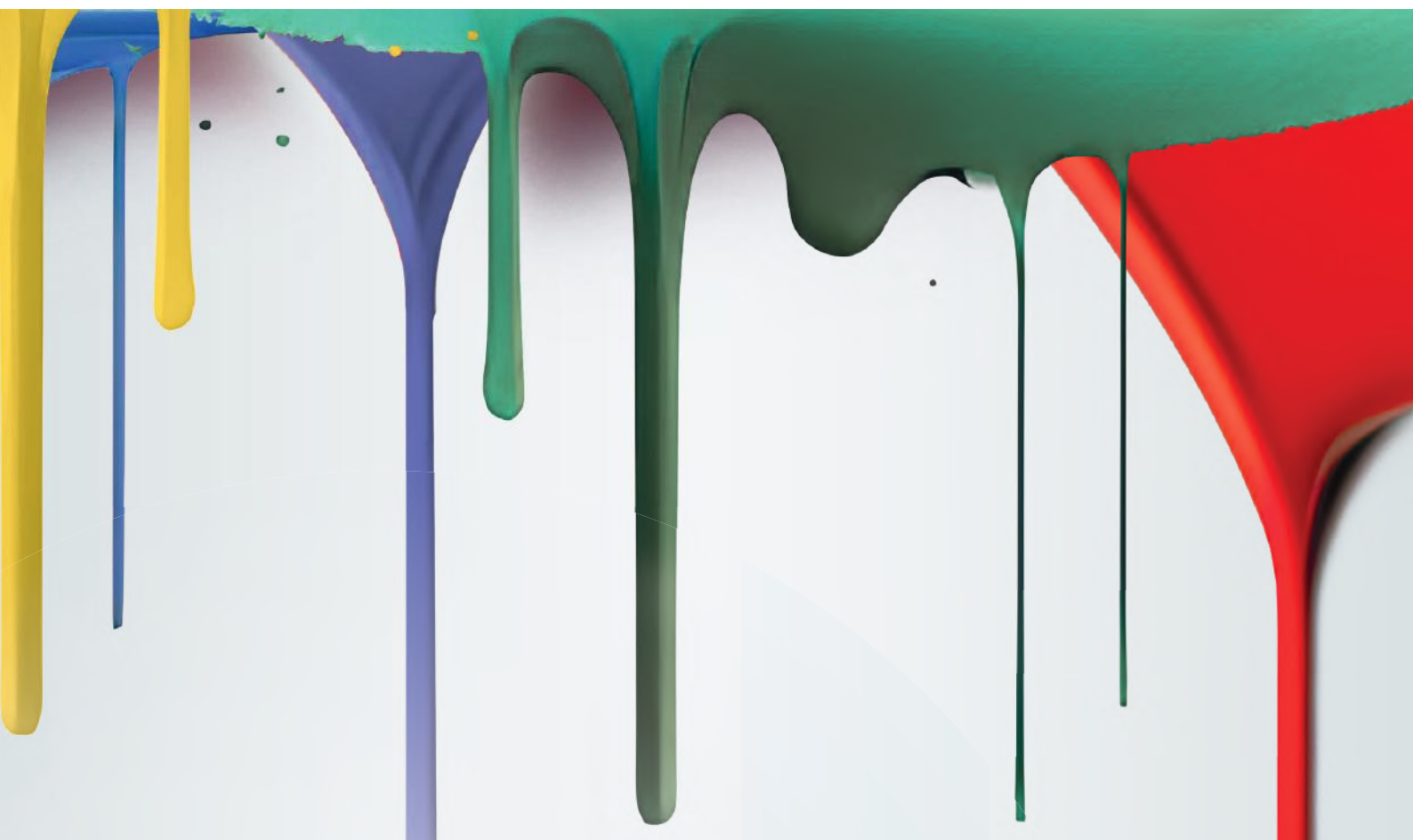

# LONGLIFE THIN UV Polish

**50%** thinner  
viscosity



# Longlife Thin

Der Longlife Thin ist ein dünnviskoser, deckender und ablösbarer Gellack, welcher 50% flüssiger ist als der klassische Longlife UV-Lack. Dieser kann mit einem Base/ Top auf den Naturnagel, sowie auf eine Nagelmodellage aufgetragen werden. Abfüllung in Flasche möglich.

The Longlife Thin is a thin-viscous, opaque, removable gel polish that is 50% more fluid than the classic Longlife. It can be applied over natural nails with a base/top coat, as well as on nail enhancements. Filling available in bottles.



## A032 Nail Foil Wraps

Die Nail Foil Wraps sind Folien (10,5cm x 7,5cm) mit großen, saugstarken Wattepaden (3cm x 2cm) zur einfachen Entfernung von Longlife UV-Lack. Diese werden in Kombination mit dem Soak-off Remover verwendet. In dem praktischen Aufbewahrungskarton befinden sich 100 Stück pro Karton.

The Nail Foil Wraps are foils (10,5 cm x 7,5 cm) with large, highly absorbent cotton pads (3 cm x 2 cm) for easy removal of Longlife. They are used in combination with Soak-off Remover. The practical storage box contains 100 pieces per box.





# GreenLine

## UV/LED Gels

### Positiver Effekt für die Umwelt mit derselben Qualität!

### Positive environmental effects with the same quality!

Diese Produkte werden überwiegend aus biologisch abbaubaren Rohstoffen erstellt. Für die Herstellung werden erneuerbare und natürliche Inhaltsstoffe verwendet. Diese werden aus **recycelten Produkten** und **biologisch angebauten Sojabohnen** gewonnen. Nur das überschüssige Material wird verarbeitet, wodurch eine Entnahme aus der Nahrungskette vermieden und zusätzliche Umweltbelastungen reduziert werden.

All products are predominantly made from biodegradable raw materials. Renewable, natural ingredients are used for production. These are obtained from **recycled products** and **organically grown soybeans**. Only the surplus material is processed, avoiding extraction from the food chain and reducing additional environmental pollution.

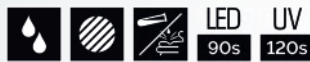

#### E089 Green Bonder

Der Green Bonder ist ein dünnviskoser, ablösbarer und metacrylsäurefreier Base Gellack. Er eignet sich besonders gut bei Problemnägeln mit Haftungsschwierigkeiten. Er kann als Grundlage des Longlife UV-Lackes, sowie als Base Gel für eine Nagelmodellage verwendet werden.  
Abfüllung in Flasche möglich.

The Green Bonder is a thin-viscous, removable, and methacrylic acid-free base gel polish. It is particularly suitable for problematic nails with adhesion issues. It can be used as a base for Longlife UV Polish or as a base gel for nail enhancements.  
Filling available in bottles.

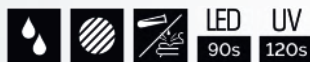

ohne Schwitzschicht  
without sticky layer

#### E092 Green Gloss

Der Green Gloss ist ein dünnviskoser und ablösbarer, klarer Hochglanz-Top Gellack ohne Schwitzschicht. Er kann als Finish bei dem Longlife UV-Lack, sowie bei der Nagelmodellage verwendet werden.  
Abfüllung in Flasche möglich.

The Green Gloss is a thin-viscous, removable, clear high-gloss top gel polish without a sticky layer. It can be used as a finish for Longlife UV Polish as well as for nail enhancements.  
Filling available in bottles.



## E088 Green Sculpture Clear

Das Green Sculpture Clear ist ein klares, mittel- bis dickviskoses und metacrylsäurefreies Modellage Gel. Es ist selbstglättend, ohne dabei in die Nagelränder zu laufen, eignet sich für Verlängerungen, ist pinchbar und leicht zu befeilen. Die Anwendung eines zusätzlichen Base Gels ist empfehlenswert. Beim Aushärten kaum Hitzeentwicklung. Abfüllung in Dose möglich.

The Green Sculpture Clear is a clear, medium- to thick-viscous, and methacrylic acid-free builder gel. It is self-leveling without running into the nail edges, suitable for extensions, pinchable, and easy to file. Hardens with minimal heat generation. Filling available in jars.



## E087 Green Sculpture Crystal Clear

Das Green Sculpture Crystal Clear ist ein klares leicht violette, thixotropes und metacrylsäurefreies Modellage Gel. Aufgrund seiner Viskosität erlaubt es eine längere Bearbeitungszeit, eignet sich für Verlängerungen und ist pinchbar. Die Anwendung eines zusätzlichen Base Gels ist empfehlenswert. Abfüllung in Dose möglich.

The Green Sculpture Crystal Clear is a clear, slightly violet, thixotropic, and methacrylic acid-free builder gel. Its viscosity allows an extended working time, making it suitable for extensions and pinchable. Filling available in jars.

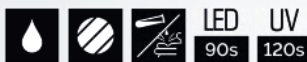

## E086 Green Sculpture Rose

Das Green Sculpture Rose ist ein rose farbiges, mittel- bis dickviskoses und metacrylsäurefreies Modellage Gel. Es ist selbstglättend, ohne dabei in die Nagelränder zu laufen, eignet sich für Verlängerungen und ist pinchbar. Die Anwendung eines zusätzlichen Base Gels ist empfehlenswert. Abfüllung in Dose möglich.

The Green Sculpture Rose is a pink-colored, medium- to thick-viscous, and methacrylic acid-free builder gel. It is self-leveling without running into the nail edges, suitable for extensions, and pinchable. Filling available in jars.

# Base Gel



## 0749 Base Gel

Das Base Gel ist ein klares, mittelviskoses und säurehaltiges Haftgel. Es kann unter jedem unserer Modellage Gele bei Problemnägeln mit Haftungsschwierigkeiten verwendet werden. Abfüllung in Dose möglich.

The Base Gel is a clear, medium-viscous, acid-based adhesion gel. It can be used under any of our builder gels for problematic nails with adhesion issues. Filling available in jars.



## 0367 Base Gel Superbond

Das Base Gel Superbond ist ein klares, dünnflüssiges und metacrylsäurefreies Haftgel. Es kann unter jedem unserer Modellage Gele bei Problemnägeln mit Haftungsschwierigkeiten verwendet werden. Abfüllung in Dose und Flasche möglich.

The Base Gel Superbond is a clear, thin-viscous, and methacrylic acid-free adhesion gel. It can be used under any of our builder gels for problematic nails with adhesion issues. Filling available in jars and bottles.

Auch in Flaschen erhältlich.  
Also available in bottles.

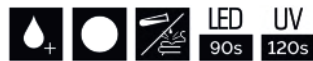

# K2-Acrylgel

Das K2-Acrylgel ist ein dickviskoses Modellagegel, welches stabiler als Gel aber flexibler als Acryl ist. Es sollte in Verbindung mit der K2-Acrylgel Solution modelliert werden. Das Gel eignet sich für Verlängerungen, ist pinchbar und leicht zu befeilen. Zudem können hiermit auch Press-on Tips angebracht werden.  
Abfüllung in Dose möglich.

The K2 Acrylgel is a thick-viscous builder gel that is more stable than regular gel but more flexible than acrylic. It should be applied using the K2 Acrylgel Solution. The gel is suitable for extensions, pinchable, and easy to file. It can also be used to apply press-on tips.  
Filling available in jars.



**C249**  
K2-Acrylgel Clear

**C250**  
K2-Acrylgel White

**C251**  
K2-Acrylgel Blush Rose



**C252**  
K2-Acrylgel Naked

**C253**  
K2-Acrylgel Milky

## **C137** K2-Acrylgel Solution

Das K2-Acrylgel Solution ist eine klare Flüssigkeit zum optimalen Modellieren des K2-Acrylgels. Es verwandelt das Acrylgel in eine flexible, modellierbare Paste.  
Abfüllung in Flasche möglich.

The K2 Liquid Solution is a clear liquid for optimal application of K2 Acrylgel. It transforms the acrylgel into a flexible, moldable paste.  
Filling available in bottles.



# Builder Gel

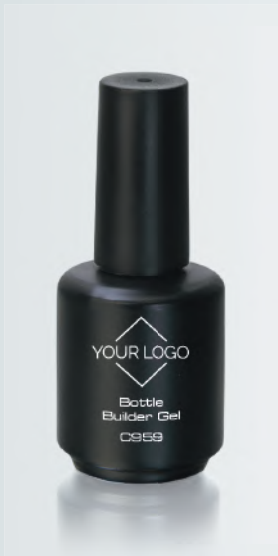

## C959 Bottle Builder Gel Clear

Das Bottle Builder Gel ist ein mittelviskoses, ablösbares und metacrylsäurefreies Base- und Modellage Gel. Es ist selbstglättend ohne dabei in die Nagelränder zu laufen und ermöglicht den Aufbau direkt mit dem Flaschenpinsel zu modellieren. Besonders geeignet für das Kaschieren von Unebenheiten sowie für Nagelbettverlängerung. Abfüllung in Flasche möglich.

The Bottle Builder Gel is a medium-viscous, removable, and methacrylic acid-free base and builder gel. It is self-leveling without running into the nail edges and allows shaping directly with the bottle brush. Particularly suitable for masking imperfections and for nail bed extensions. Filling available in bottles.



## O462 Builder Gel Clear

Das Builder Gel Clear ist ein klares leicht bläuliches, dickviskoses Modellage Gel. Aufgrund seiner Viskosität erlaubt es eine längere Bearbeitungszeit, eignet sich für Verlängerungen und ist pinchbar. Das Gel eignet sich auch für Anfänger. Die Anwendung eines zusätzlichen Base Gels ist empfehlenswert. Beim Aushärten kaum Hitzeentwicklung. Abfüllung in Dose möglich.

The Builder Gel Clear is a clear, slightly bluish, thick-viscous builder gel. Its viscosity allows an extended working time, making it suitable for extensions and pinchable. The gel is also suitable for beginners. Hardens with minimal heat generation. The use of an additional base gel is recommended. Hardens with no heat generation. Filling available in jars.



## E040 Builder Crystal Clear

Das Builder Gel Crystal Clear ist ein glasklares, dickviskoses Modellage Gel. Aufgrund seiner Viskosität erlaubt es eine längere Bearbeitungszeit und eignet sich für Verlängerungen und ist gut zu befeilen. Die Anwendung eines zusätzlichen Base Gels ist empfehlenswert. Beim Aushärten kaum Hitzeentwicklung. Nach dem Aushärten ist das Gel flexibel. Abfüllung in Dose möglich.

The Builder Gel Crystal Clear is a crystal-clear, thick-viscous builder gel. Its viscosity allows an extended working time, making it suitable for extensions and easy to file. The use of an additional base gel is recommended. Hardens with minimal heat generation. After curing, the gel remains flexible. Filling available in jars.



keine spürbare Hitzeentwicklung  
no noticeable heat development

## C719 Cool Builder Clear

Das Cool Builder Clear ist ein glasklares, mittelviskoses Modellage Gel. Es ist selbstglättend ohne dabei in die Nagelränder zu laufen, eignet sich für Verlängerungen. Die Anwendung eines zusätzlichen Base Gels ist empfehlenswert. Beim Aushärten keine Hitzeentwicklung.

Abfüllung in Dose möglich.

The Cool Builder Clear is a crystal-clear, medium-viscous builder gel. It is self-leveling without running into the nail edges and is suitable for extensions. The use of an additional base gel is recommended. Hardens with no heat generation.

Filling available in jars.



keine spürbare Hitzeentwicklung  
no noticeable heat development

## C762 Cool Builder Clear thick

Das Cool Builder Clear thick ist ein glasklares, dickviskoses Modellage Gel. Aufgrund seiner Viskosität erlaubt es eine längere Bearbeitungszeit und eignet sich für Verlängerungen. Die Anwendung eines zusätzlichen Base Gels ist empfehlenswert. Beim Aushärten keine Hitzeentwicklung.

Abfüllung in Dose möglich.

The Cool Builder Clear Thick is a crystal-clear, thick-viscous builder gel. Its viscosity allows an extended working time, making it suitable for extensions. The use of an additional base gel is recommended. Hardens with no heat generation.

Filling available in jars.



## C759 X-Treme Builder Clear

Das X-Treme Builder Clear ist ein klares, dickviskoses Modellage Gel. Aufgrund seiner Viskosität erlaubt es eine längere Bearbeitungszeit, eignet sich für Verlängerungen in Überlänge und ist pinchbar. Die Anwendung eines zusätzlichen Base Gels ist empfehlenswert. Nach dem Aushärten ist das Gel hart.

Abfüllung in Dose möglich.

The X-Treme Builder Clear is a clear, thick-viscous builder gel. Its viscosity allows an extended working time, making it suitable for extra-long extensions and pinchable. The use of an additional base gel is recommended. After curing, the gel becomes hard.

Filling available in jars.



# Builder Gel



**B467 Fiber Gel Q7: thin viscous**

**B551 Fiber Gel Q7 Thick: thick viscous**

Das Fiber Gel Q7 ist ein glasklares, metacrylsäurefreies Modellage Gel in verschiedenen Viskositäten. Es ist selbstglättend und eignet sich für kurze Modellagen mit Haftungsproblemen. Die Anwendung eines zusätzlichen Base Gels ist empfehlenswert. Nach dem Aushärten ist das Gel stabil und gleichzeitig elastisch.

Abfüllung in Dose möglich.

The Fiber Gel Q7 is a crystal-clear, methacrylic acid-free builder gel available in various viscosities. It is self-leveling and suitable for short nail enhancements with adhesion issues. The use of an additional base gel is recommended. After curing, the gel is stable yet elastic. Filling available in jars.



**B549 Soft & Clear**

Das Soft & Clear ist ein glasklares, thixotropes und metacrylsäurefreies Modellage Gel. Aufgrund seiner Viskosität erlaubt es eine längere Bearbeitungszeit, eignet sich für Verlängerungen und ist pinchbar. Die Anwendung eines zusätzlichen Base Gels ist empfehlenswert. Besonders geeignet für Anfänger. Abfüllung in Dose möglich.

The Soft & Clear is a crystal-clear, thixotropic, and methacrylic acid-free builder gel. Its viscosity allows an extended working time, making it suitable for extensions and pinchable. The use of an additional base gel is recommended. Particularly suitable for beginners. Filling available in jars.



**O401 Easy Gel (bluish)**

Das Easy Gel ist ein klares, leicht bläuliches und dickviskoses Base- und Modellage Gel. Aufgrund seiner Viskosität erlaubt es eine längere Bearbeitungszeit, eignet sich für Verlängerungen und ist pinchbar. Nach dem Aushärten ist das Gel stabil. Abfüllung in Dose möglich.

The Easy Gel is a clear, slightly bluish and viscous building and modelling gel. Due to its viscosity, it allows a longer working time, is suitable for extensions and is pinchable. The gel is stable after curing. Filling available in jars.



## B506 Builder Gel Milky

Das Builder Gel Milky ist ein milchig weißes, mittelviskoses Modellage Gel mit Ice-Effekt. Es ist selbstglättend ohne dabei in die Nagelränder zu laufen, eignet sich für Verlängerungen und ist pinchbar. Das Gel eignet sich für Anfänger und Fortgeschrittene. Die Anwendung eines zusätzlichen Base Gels ist empfehlenswert. Beim Aushärten kaum Hitzeentwicklung. Abfüllung in Dose möglich.

The Builder Gel Milky is a milky white, medium-viscous builder gel with an ice effect. It is self-leveling without running into the nail edges, suitable for extensions, and pinchable. The gel is suitable for both beginners and advanced users. Hardens with minimal heat generation. Filling available in jars.



keine spürbare Hitzeentwicklung  
no noticeable heat development

## B550 Builder Gel Heat Free

Das Builder Gel Heat Free ist ein klares, mittelviskoses und metacrylsäurefreies Modellage Gel. Es ist selbstglättend ohne dabei in die Nagelränder zu laufen. Die Anwendung von einem zusätzlichen Base Gel ist empfehlenswert. Beim Aushärten keine Hitzeentwicklung. Abfüllung in Dose möglich.

The Builder Gel Heat Free is a clear, medium-viscous, and methacrylic acid-free builder gel. It is self-leveling without running into the nail edges. The use of an additional base gel is recommended. Hardens with no heat generation. Filling available in jars.



## C729 Protec Gel

Das Protec Gel ist ein rosa transparentes, mittelviskoses Base- und Modellage Gel. Es ist selbstglättend ohne dabei in die Nagelränder zu laufen, eignet sich für Verlängerungen und für sensible Nägel. Abfüllung in Dose möglich.

The Protec Gel is a pink-transparent, medium-viscous adhesion and builder gel. It is self-leveling without running into the nail edges, suitable for extensions, and particularly suitable for sensitive nails. Filling available in jars.



# Five ★ Builder Cover

## FIVE ★ ★ ★ ★ ★ STARS BUILDER COVER

Wir präsentieren unsere neuen Five ★ Cover Gels – UV/LED Gele in fünf eleganten Farbtönen mit einer verbesserten, erstklassigen Formel. Entdecken Sie die nächste Stufe professioneller Qualität – schöne Nägel, die wirklich lange halten.

Introducing our new Five ★ Cover Gels – UV/LED gels in five elegant shades with an improved, best of formula. Discover the next level of professional quality – beautiful nails that truly last.



### E262 Five ★ Builder Cover 1

Das Five Star Builder Cover 1 ist ein mittelviskoses, metacrylsäurefreies und bräunlich-nude farbenes Modellage Gel mit Honigeffekt. Es eignet sich ideal für Verlängerungen, sowie zum Ausgleichen kleiner Unebenheiten. Die Anwendung eines zusätzlichen Base Gels ist empfehlenswert. Beim Aushärten kaum Hitzeentwicklung. Abfüllung in Dose Möglich.

The Five Star Builder Cover 1 is a medium-viscous, methacrylic acid-free, brown-nude builder gel with a honey effect. It is ideal for extensions and for evening out small imperfections. The use of an additional base gel is recommended. Hardens with minimal heat generation. Filling available in jars.

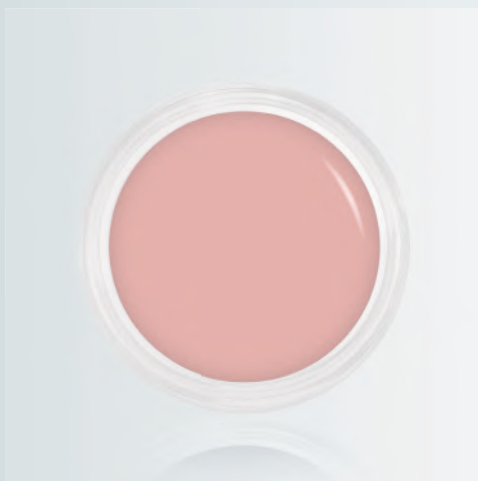

### E263 Five ★ Builder Cover 2

Das Five Star Builder Cover 2 ist ein dickviskoses, metacrylsäurefreies und nude farbenes Base und Modellage Gel. Aufgrund seiner Viskosität erlaubt es eine längere Bearbeitungszeit, eignet sich für Verlängerungen und die Babyboomer-Technik. Abfüllung in Dose möglich.

The Five Star Builder Cover 2 is a thick-viscous, methacrylic acid-free base and builder gel in a nude shade. Its viscosity allows an extended working time, making it suitable for extensions and the baby boomer technique. Filling available in jars.

# Five ★ Builder Cover



## E264 Five ★ Builder Cover 3

Das Five Star Builder Cover 3 ist ein dickviskoses, metacrylsäurefreies und peach-rosefarbenes Modellage Gel. Aufgrund seiner Viskosität erlaubt es eine längere Bearbeitungszeit, eignet sich für Verlängerungen, sowie zum Ausgleichen kleiner Unebenheiten und für die Babyboomer-Technik. Die Anwendung eines zusätzlichen Base Gels ist empfehlenswert.

Abfüllung in Dose möglich.

The Five Star Builder Cover 3 is a thick-viscous, methacrylic acid-free builder gel in a peach-rose shade. Its viscosity allows an extended working time, making it suitable for extensions, evening out small imperfections, and the baby boomer technique. The use of an additional base gel is recommended.

Filling available in jars.



## E265 Five ★ Builder Cover 4

Das Five Star Builder Cover 4 ist ein mittelviskoses, rose farbenes Modellage Gel. Es ist selbstglättend ohne dabei in die Nagelränder zu laufen, eignet sich für Verlängerungen und ist pinchbar. Die Anwendung eines zusätzlichen Base Gels ist empfehlenswert.

Abfüllung in Dose möglich.

The Five Star Builder Cover 4 is a medium-viscous, pink-colored builder gel. It is self-leveling without running into the nail edges, suitable for extensions, and pinchable. The use of an additional base gel is recommended.

Filling available in jars.



## E266 Five ★ Builder Cover 5

Das Five Star Builder Cover 5 ist ein dickviskoses, metacrylsäurefreies und rose farbenes Modellage Gel. Aufgrund seiner Viskosität erlaubt es eine längere Bearbeitungszeit und eignet sich für Verlängerungen. Die Anwendung eines zusätzlichen Base Gels ist empfehlenswert.

Abfüllung in Dose möglich.

The Five Star Builder Cover 5 is a thick-viscous, methacrylic acid-free, pink-colored builder gel. Its viscosity allows an extended working time, making it suitable for extensions. The use of an additional base gel is recommended.

Filling available in jars.





## B504 X-Cover One

Das X-Cover One ist ein mittelviskoses nude farbenes Cover Gel. Es eignet sich für dünn gearbeitete Verlängerungen und zum Abdecken und Kaschieren von Unebenheiten des Nagels. Perfekt als Basis für die French- oder Babyboomertechnik. Die Anwendung von einem zusätzlichen Base Gels ist empfehlenswert.

Abfüllung in Dose möglich.

The X-Cover One is a medium-viscous, nude-colored cover gel. It is suitable for thinly built extensions and for covering and smoothing nail imperfections. Perfect as a base for French or baby boomer techniques. The use of an additional base gel is recommended. Filling available in jars.

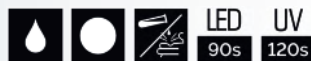

## B548 X-Cover Two

Das X-Cover Two ist ein dickviskoses dunkelrosa farbenes Cover Gel. Es eignet sich für dünn gearbeitete Verlängerungen und zum Abdecken und Kaschieren von Unebenheiten des Nagels. Perfekt als Basis für die French- oder Babyboomertechnik. Das Gel eignet sich auch für Anfänger. Die Anwendung eines zusätzlichen Base Gels ist empfehlenswert.

Abfüllung in Dose möglich.

The X-Cover Two is a thick-viscous, old-rose colored builder gel. It is suitable for thinly built extensions and for covering and smoothing nail imperfections. Perfect as a base for French or baby boomer techniques. The gel is also suitable for beginners. The use of an additional base gel is recommended. Filling available in jars.



## E191 X-Cover Three

Das X-Cover Three ist ein mittelviskoses, methacrylsäurefreies und rosefarbenes Cover Gel. Es eignet sich für Verlängerungen und zum Abdecken und Kaschieren von Unebenheiten des Nagels. Perfekt als Basis für die French- oder Babyboomertechnik. Die Anwendung eines zusätzlichen Base Gels ist empfehlenswert.

Abfüllung in Dose möglich.

The X-Cover Three is a medium-viscous, methacrylic acid-free, pink-colored builder gel. It is suitable for extensions and for covering and smoothing nail imperfections. Perfect as a base for French or baby boomer techniques. The use of an additional base gel is recommended. Filling available in jars.



keine spürbare Hitzeentwicklung  
no noticeable heat development

## C602 Sculpt Rosé

Das Sculpt Rosé ist ein zart rose farbenes, mittel- bis dickviskoses und methacrylsäurefreies Cover Gel. Aufgrund seiner Viskosität erlaubt es eine längere Bearbeitungszeit, eignet sich für Verlängerungen und ist pinchbar. Die Anwendung von einem zusätzlichen Base Gels ist empfehlenswert. Beim Aushärten keine Hitzeentwicklung. Abfüllung in Dose möglich.

The Sculpt Rosé is a soft pink, medium- to thick-viscous, methacrylic acid-free builder gel. Its viscosity allows an extended working time, making it suitable for extensions and pinchable. The use of an additional base gel is recommended. Hardens with no noticeable heat generation. Filling available in jars.



keine spürbare Hitzeentwicklung  
no noticeable heat development

## C716 Builder Refill Cover

Das Builder Refill Cover ist ein natürliches nude-rosefarbenes, mittelviskoses Cover Gel. Es ist selbstglättend ohne dabei in die Nagelränder zu laufen, eignet sich für Verlängerungen und ist pinchbar. Die Anwendung von einem zusätzlichen Base Gels ist empfehlenswert. Beim Aushärten keine spürbare Hitzeentwicklung. Abfüllung in Dose möglich.

The Builder Refill Cover is a natural nude-rose colored, medium-viscous builder gel. It is self-leveling without running into the nail edges, suitable for extensions, and pinchable. The use of an additional adhesive gel is recommended. Hardens with no noticeable heat generation. Filling available in jars.



# Proform Cover



Das Proform Cover ist ein mittelviskoses Cover Gel in verschiedenen Farben. Es ist selbstglättend ohne dabei in die Nagelränder zu laufen, eignet sich für Verlängerungen und die No File Technik. Perfekt als Basis für die French- oder Babyboomertechnik. Die Anwendung von einem zusätzlichen Base Gels ist empfehlenswert. Abfüllung in Dose möglich.

The Proform Cover is a medium-viscous cover gel available in various colors. It is self-leveling without running into the nail edges, suitable for extensions and the no-file technique. Perfect as a base for French or baby boomer techniques. The use of an additional adhesive gel is recommended. Filling available in jars.



**E020**

Proform Milky White



**C141**

Proform Cover One



**C171**

Proform Cover Two



**C172**

Proform Cover Three



**C173**

Proform Cover Four



**C142**

Proform Cover Five



**C174**

Proform Cover Six



**C704**

Proform Cover Seven



**E039**

Proform Cover Eight



# Forming Gel Cover

Das Forming Cover ist ein dickviskoses und metacrylsäurefreies Cover Gel in verschiedenen Farben. Aufgrund seiner Viskosität erlaubt es eine längere Bearbeitungszeit, eignet sich für Verlängerungen und ist pinchbar. Die Anwendung von einem zusätzlichen Base Gels ist empfehlenswert. Nach dem Aushärten ist das Gel stabil. Abfüllung in Dose möglich.

The Forming Cover is a thick-viscous, methacrylic acid-free cover gel available in various colors. Its viscosity allows an extended working time, making it suitable for extensions and pinchable. The use of an additional adhesion gel is recommended. After curing, the gel is stable. Filling available in jars.



**105**  
Forming Gel White



**C406**  
Forming Gel Milky White



**C144**  
Forming Cover One

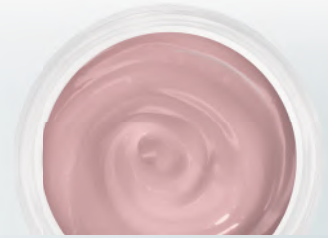

**C175**  
Forming Cover Two



**C176**  
Forming Cover Three

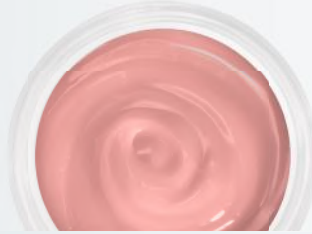

**C177**  
Forming Cover Four

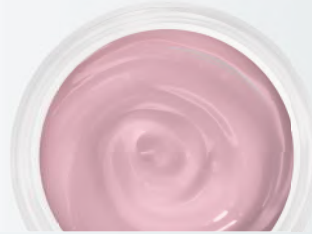

**C143**  
Forming Cover Five



**C178**  
Forming Cover Six

# Effect Cover Gel



**C840** Cover Pearl White

**C839** Cover Pearl

Das Cover Pearl ist ein mittelviskoses, metacrylsäurefreies Cover Gel mit Perl-schimmer in verschiedenen Farben. Aufgrund seiner Viskosität erlaubt es eine längere Bearbeitungszeit und eignet sich für Verlängerungen. Perfekt als Basis für die French- oder Babyboomertechnik. Die Anwendung von einem zusätzlichen Base Gels ist empfehlenswert. Abfüllung in Dose möglich.

The Cover Pearl is a medium-viscous, methacrylic acid-free builder gel with a pearly shimmer, available in various colors. Its viscosity allows an extended working time, making it suitable for extensions. The use of an additional base gel is recommended. Perfect as a base for French or baby boomer techniques. Filling available in jars.



**C760** Cover Sparkling White

**C761** Cover Glitter

Das Cover Glitter ist ein mittelviskoses, metacrylsäurefreies Cover Gel mit Glitter in verschiedenen Farben. Aufgrund seiner Viskosität erlaubt es eine längere Bearbeitungszeit und eignet sich für Verlängerungen. Perfekt als Basis für die French- oder Babyboomertechnik. Die Anwendung von einem zusätzlichen Base Gels ist empfehlenswert. Abfüllung in Dose möglich.

The Cover Glitter is a medium-viscous, methacrylic acid-free builder gel with glitter, available in various colors. Its viscosity allows an extended working time, making it suitable for extensions. The use of an additional base gel is recommended. Perfect as a base for French or baby boomer techniques. Filling available in jars.

# Effect Cover Gel

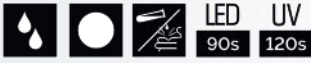

## E190 X-Cover Glitter

Das X-Cover Glitter ist ein mittelviskoses, metacrylsäurefreies rosefarbenes Cover Gel mit feinem Glitter. Es ist selbstglättend ohne dabei in die Nagelränder zu laufen, eignet sich für Verlängerungen und zum Abdecken und Kaschieren von Unebenheiten des Nagels. Perfekt als Basis für die French- oder Babyboomer-technik. Die Anwendung eines zusätzlichen Base Gels ist empfehlenswert. Abfüllung in Dose möglich.

The X-Cover Glitter is a medium-viscous, methacrylic acid-free, pink-colored builder gel with fine glitter. It is self-leveling without running into the nail edges, suitable for extensions, and for covering and smoothing nail imperfections. Perfect as a base for French or baby boomer techniques. The use of an additional base gel is recommended. Filling available in jars.



## E219 Cover Aurora Blue E220 Cover Aurora Rose E221 Cover Aurora Lilac

Das Cover Aurora ist ein mittel- dickviskoses Cover Gel mit einem perlmuttartigen Effekt. Aufgrund seiner Viskosität erlaubt es eine längere Bearbeitungszeit und eignet sich zum Abdecken oder Kaschieren von Unebenheiten des Nagels. Die Anwendung eines zusätzlichen Base Gels ist empfehlenswert. Abfüllung in Dose möglich.

The Cover Aurora is a medium- to thick-viscous cover gel with a pearlescent effect. Its viscosity allows an extended working time and it is suitable for covering or smoothing nail imperfections. The use of an additional base gel is recommended. Filling available in jars.



# Sculpt Force Gel



Das Sculpt Force Gel ist ein thixotropes und methacrylsäurefreies Base- und Modellage Gel in verschiedenen Farben. Aufgrund seiner Viskosität erlaubt es eine längere Bearbeitungszeit, eignet sich für Verlängerungen und ist pinchbar. Besonders geeignet für Fortgeschrittene, die New Style Technik und Meisterschaftsnägel. Nach dem Aushärten ist das Gel sehr stabil.  
Abfüllung in Dose möglich.

The Sculpt Force Gel is a thixotropic, methacrylic acid-free adhesion and builder gel available in various colors. Its viscosity allows an extended working time, making it suitable for extensions and pinches. Particularly suitable for advanced users, the New Style technique, and competition nails. After curing, the gel is very stable.  
Filling available in jars.



**C527**  
Sculpt Force  
Crystal Clear



**C528**  
Sculpt Force  
Polar White



**C529**  
Sculpt Force  
Rosewood Cover



# Monophase Gel

Das Monophase Gel ist ein metacrylsäurefreies Base- und Modellage Gel in verschiedenen Farben und zwei unterschiedlichen Viskositäten. Das Normale ist selbstglättend ohne dabei in die Nagelränder zu laufen, eignet sich für Verlängerungen und ist pinchbar. Das Thick erlaubt aufgrund seiner Viskosität eine längere Bearbeitungszeit und eignet sich für Verlängerungen. Abfüllung in Dose möglich.

The Monophase Gel is a methacrylic acid-free base and builder gel available in various colors and two different viscosities. The normal version is self-leveling without running into the nail edges, suitable for extensions, and pinchable. The thick version allows for extended working time due to its viscosity and is suitable for extensions. Filling available in jars.



**0489**  
Monophase Gel Clear



**B801**  
Monophase Gel  
Milky White



**C705**  
Monophase  
Babyboomer White



**0597**  
Monophase Gel  
Milky Rose



**0490**  
Monophase Gel Rose



**0558**  
Monophase Gel Lilac



**0559**  
Monophase Gel  
Blue Green



**0592**  
Monophase Gel  
Milky Rose Thick



**C245**  
Monophase  
Babyboomer Thick



**0605**  
Monophase Gel Clear  
Super Thick



**B860**  
Monophase Gel  
Milky White Super Thick

# French Gel



## 0487 French Gel Natural White

Das French Gel Natural White ist ein mittelviskoses, selbstglättendes natürlich weißes French Gel. Es eignet sich durch die niedrige Deckkraft besonders für natürliche und gleichmäßige French-Linien. Abfüllung in Dose möglich.

The French Gel Natural White is a medium-viscous, self-leveling natural white French gel. Its low opacity makes it particularly suitable for natural and even French lines. Filling available in jars.



## 8503 French Gel Medium White

Das French Gel Medium White ist ein mittelviskoses, selbstglättendes weißes French Gel mit mittlerer Deckkraft. Abfüllung in Dose möglich.

The French Gel Medium White is a medium-viscous, self-leveling white French gel with medium opacity. Filling available in jars.



## 0485 French Gel Medium White Thick

Das French Gel Medium White Thick ist ein dickviskoses weißes French Gel mit mittlerer Deckkraft. Abfüllung in Dose möglich.

The French Gel Medium White Thick is a thick-viscous white French gel with medium opacity. Filling available in jars.



## 0948 French Gel Pro White

Das French Gel Pro White ist ein mittelviskoses, weißes Frenchgel. Die Konsistenz ermöglicht leichtes, präzises Arbeiten und eignet sich ideal für definierte French-Linien. Abfüllung in Dose möglich.

The French Gel Pro White is a medium-viscous white French gel. Its consistency allows for easy, precise application and is ideal for defined French lines. Filling available in jars.



## 0585 French Gel High White

Das French Gel High White ist ein mittelviskoses, selbstglättendes weißes French Gel mit mittlerer Deckkraft. Die Konsistenz ermöglicht leichtes, präzises Arbeiten und eignet sich ideal für definierte French-Linien. Abfüllung in Dose möglich.

The French Gel High White is a medium-viscous, self-leveling white French gel with medium opacity. Its consistency allows for easy, precise application and is ideal for defined French lines. Filling available in jars.



## 0297 French Gel Maximum White

Das French Gel Maximum White ist ein dünnviskoses, selbstglättendes weißes French Gel mit sehr hoher Deckkraft. Die flüssige Konsistenz ermöglicht leichtes Auftragen, ideal für feine French-Linien. Abfüllung in Dose möglich.

The French Gel Maximum White is a thin-viscous, self-leveling white French gel with very high opacity. Its fluid consistency allows for easy application, making it ideal for fine French lines. Filling available in jars.



# Feet Gel

Allround UV/LED Feet Gel, speziell für Zehennägel mit einem antimykotischen Wirkstoff hergestellt!

All-round UV/LED Feet Gel made specifically for toenails with an antifungal agent!

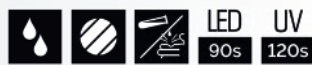

## **B344 Feet One**

Das Feet One ist ein rosa transparentes, mittelviskoses und selbstglättendes Gel für die Pediküre. Es wirkt antimykotisch und beugt Nagelinfektionen vor. Abfüllung in Dose möglich.

The Feet One is a pink-transparent, medium-viscous, self-leveling gel for pedicure. It has antifungal properties and helps to prevent nail infections. Filling available in jars.



## **C984 Feet Two**

Das Feet Two ist ein klares leicht bläulich gefärbtes, mittelviskoses und methacrylsäurefreies Gel für die Pediküre. Es ist selbstglättend, wirkt antimykotisch und beugt Nagelinfektionen vor. Abfüllung in Dose möglich.

The Feet Two is a clear, slightly bluish, medium-viscous, methacrylic acid-free gel for pedicure. It is self-leveling, has antifungal properties, and helps to prevent nail infections. Filling available in jars.



# MediFeet

## UV/LED Gels



### Bekämpft Onychomykose mit einem pflanzlichen Wirkstoff

Entwickelt in Zusammenarbeit mit der Technischen Universität bietet das MediFeet UV/LED Gel eine Grundlage zur Behandlung von Onychomykose anhand 10% Anteil eines pflanzlichen Wirkstoffes. Das Gel hält je nach Voraussetzung 3-4 Wochen auf den Fußnägeln.

Das MediFeet UV/LED Gel wurde in einer klinischen Anwendungsstudie unter dermatologischer Kontrolle getestet. Hierbei kam es aus klinisch-dermatologischer Sicht zu keinerlei relevanten Hautreaktionen im Testareal. Das Produkt wurde wie folgt vertragen:

**„sehr gut“**

Es wurden keine Intoleranzreaktionen im Sinne einer Irritation noch allergische Reaktionen festgestellt. Entsprechend liegt aus dermatologischer Sicht für das getestete Produkt kein hohes Irritations- und Sensibilisierungspotential bei bestimmungsgemäßen Gebrauch vor.

### Fights onychomycosis with a plant-based ingredient

Developed in co-operation with the Technical University, the MediFeet UV-LED gel provides a basis for the treatment of onychomycosis using 10% of a plant-based ingredient. The gel lasts 3-4 weeks on the toenails, depending on the conditions.

The MediFeet UV/LED Gel was tested in a clinical application study under dermatological supervision. From a clinical-dermatological perspective, no relevant skin reactions occurred in the test area. The product was tolerated as follows:

**„EXCELLENT“**

No intolerance reactions in the form of irritation or allergic responses were observed. Accordingly, from a dermatological standpoint, the tested product presents no significant irritation or sensitization potential when used as intended.



### E204 MediFeet Clear

Das MediFeet Clear ist ein dickviskoses und kristallklares Gel für die Pediküre mit einem pflanzlichen Wirkstoff zur Behandlung von Onychomykose. Für die Anwendung ist es wichtig, das Gel ohne Anrauen des Nagels aufzutragen und die Schwitzschicht erst nach der zweiten Schicht zu entfernen. Das Gel wirkt antimykotisch. Abfüllung in Dose möglich.

The MediFeet Clear is a thick-viscous, crystal-clear gel for pedicure with a plant-based active ingredient for treating onychomycosis. For application, it is important to apply the gel without roughening the nail and to remove the sticky layer only after the second coat. The gel has antifungal properties. Filling available in jars.



MediFeet  
UV/LED Gels

# Finish Gel

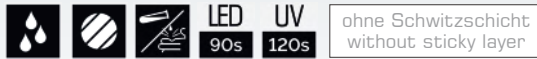

## Top Gloss

Das Top Gloss ist ein dünnviskoser Hochglanz-Top Gellack ohne Schwitzschicht in verschiedenen Farben. Er kann als Finish bei dem Longlife UV-Lack, sowie bei der Nagelmodellage verwendet werden.  
Abfüllung in Flasche möglich.

The Top Gloss is a thin-viscous, high-gloss top gel polish without a sticky layer, available in various colors. It can be used as a finish for Longlife UV Polish as well as for nail enhancements.  
Filling available in bottles.



<b>C964</b> Top Gloss Clear	<b>C963</b> Top Gloss Milky White	<b>C962</b> Top Gloss Milky Rose
-----------------------------------	---	--

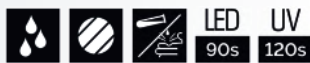

## 0464 High Gloss Gel Clear

Das High Gloss Clear ist ein klares, dünnviskoses Hochglanz-Finish Gel mit Schwitzschicht.  
Abfüllung in Dose möglich.

The High Gloss Clear is a clear, thin-viscous high-gloss finish gel with a sticky layer.  
Filling available in jars.



## B400 Wet Glaze

Das Wet Glaze ist ein bläulich klares und dünnviskoses Hochglanz-Finish Gel mit Schwitzschicht. Durch die Komponenten kein Vergilben der Nägel mehr. Er kann als Finish bei dem Longlife UV-Lack, sowie bei der Nagelmodellage verwendet werden.

Abfüllung in Dose und Flasche möglich.

The Wet Glaze is a bluish-clear, thin-viscous high-gloss finish gel with a sticky layer. Its formula prevents yellowing of the nails. It can be used as a finish for Longlife UV Polish as well as for nail enhancements.

Filling available in jars and bottles.



Auch in Flaschen erhältlich.  
Also available in bottles.



## 0108 MatGlaze

Das MatGlaze ist ein klares, mittelviskoses, metacrylsäurefreies Matt-Finish Gel mit Schwitzschicht. Es ist selbstglättend und kann als Finish bei dem Longlife UV-Lack, sowie bei der Nagelmodellage verwendet werden.

Abfüllung in Dose und Flasche möglich.

The MatGlaze is a clear, methacrylic acid-free matte finish gel with a sticky layer, available in various viscosities. It is self-leveling and can be used as a finish for Longlife UV Polish as well as for nail enhancements.

Filling available in jars and bottles.

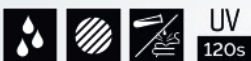

## B954 MatGlaze Thin

Das MatGlaze Thin ist ein klares, dünnviskoses, metacrylsäurefreies Matt-Finish Gel mit Schwitzschicht. Es ist selbstglättend und kann als Finish bei dem Longlife UV-Lack, sowie bei der Nagelmodellage verwendet werden.

Abfüllung in Dose und Flasche möglich.

The MatGlaze is a clear, methacrylic acid-free matte finish gel with a sticky layer, available in various viscosities. It is self-leveling and can be used as a finish for Longlife UV Polish as well as for nail enhancements.

Filling available in jars and bottles.



# Finish Gel



## 0245 Quick Finish GTS

Das Quick Finish GTS ist ein klares, dünnviskoses und metacrylsäurefreies Hochglanz-Finish Gel ohne Schwitzschicht. Er kann als Finish bei dem Longlife UV-Lack, sowie bei der Nagelmodellage verwendet werden. Abfüllung in Flasche möglich.

The Quick Finish GTS is a clear, thin-viscous, methacrylic acid-free high-gloss finish gel without a sticky layer. It can be used as a finish for Longlife UV Polish as well as for nail enhancements. Filling available in bottles.



## C247 Super Fast

Das Super Fast ist ein klares, dünnviskoses und metacrylsäurefreies Hochglanz-Finish Gel ohne Schwitzschicht. Er härtet schneller als die anderen Finish Gele und kann bei dem Longlife UV-Lack, sowie bei der Nagelmodellage verwendet werden. Abfüllung in Flasche möglich.

The Super Fast is a clear, thin-viscous, methacrylic acid-free high-gloss finish gel without a sticky layer. It cures faster than other finish gels and can be used with Longlife UV Polish as well as for nail enhancements. Filling available in bottles.



NEW

## E259 High Shine

Das High Shine ist ein klares, dünnviskoses und metacrylsäurefreies und besonders kratzfestes Hochglanz-Finish Gel ohne Schwitzschicht. Er kann bei dem Longlife UV-Lack, sowie bei der Nagelmodellage verwendet werden. Abfüllung in Flasche möglich.

The High Shine is a clear, thin-viscous, methacrylic acid-free, and especially scratch-resistant high-gloss finish gel without a sticky layer. It can be used with Longlife UV Polish as well as for nail enhancements. Filling available in bottles.



## Shimmerize

Das Shimmerize ist ein mittelviskoses Finish Gel mit Schichtschicht und verschiedenen Schimmer-Effekten. Abfüllung in Dose möglich.

The Shimmerize is a medium-viscous finish gel with a sticky layer and various shimmer effects. Filling available in jars.



**B746**  
Shimmerize Gold



**O400**  
Shimmerize Diamond

# Test Sets



## **A067 Gel Test Set** **A067-S Gel Test Set Small**

Das Gel Test Set enthält je 15g Samples in Dosen und Flaschen von allen Base-, Builder-, Cover-, French und Finish Gelen, die zum Zeitpunkt der Bestellung verfügbar sind. Das kleine Set (A067-S) enthält nur Samples der Bestseller der oben genannten Gelen (ca. 20 Stück).

The Gel Test Set contains 15g samples in jars and bottles of all Base, Builder, Cover, French and Finish gels. The small set (A067-S) only contains samples of the best-selling gels mentioned above.



## **A065 Colour Gel Test Set** **A200-CS Colour Gel Test Set Small**

Das Colour Gel Test Set enthält je 5g Samples in Dosen von allen Colour Gelen, die zum Zeitpunkt der Bestellung verfügbar sind. Das kleine Set (A200-CS) enthält nur Samples der Bestseller der oben genannten Gele (ca. 20 Stück).

The Colour Gel Test Set contains 5g samples in jars of all colour gels available at time of order. The small set (A200-CS) only contains samples of the best-sellers of the above-mentioned gels.



## **A066 Glitter Gel Test Set** **A200-GS Glitter Gel Test Set Small**

Das Glitter Gel Test Set enthält je 5g Samples in Dosen von allen Glitter Gelen, die zum Zeitpunkt der Bestellung verfügbar sind. Das kleine Set (A200-GS) enthält nur Samples der Bestseller der oben genannten Gelen. (ca. 20 Stück).

The Glitter Gel Test Set contains 5g samples of all glitter gels in jars at time of order. The small set (A200-GS) only contains samples of the best-sellers of the above-mentioned gels.

## **A026 UV Painting Gel Test Set**

Das UV-Painting Test Set enthält je 5,5g Samples von allen UV-Painting Farben, die zum Zeitpunkt der Bestellung verfügbar sind.

The UV Painting Test Set contains 5,5g samples of all UV Painting colours available at time of order.



## **A055 Longlife UV Polish Test Set**

### **A055-S Longlife UV Polish Test Set Small**

Das Longlife Test Set enthält je 13g Samples in Flaschen von allen Longlife Farb-, Base und Top Lacken, die zum Zeitpunkt der Bestellung verfügbar sind. Zusätzlich enthält es den Soak-Off Remover zur Entfernung des Lackes. Das kleine Set (A055-S) enthält nur Samples der Bestseller der oben genannten Gel-lacke.

The Longlife Test Set contains 13g samples in bottles of all Longlife UV polishes that are available at time of order. It contains various base, colour and top coats. The small set (A055-S) only contains samples of the best-sellers of the above-mentioned gels.



## **A082 Longlife Thin UV Polish Test Set**

Dieses Set enthält all unsere Longlife-Thin- UV-Lacke, ein Base für die Haftung, verschiedene Top Coats für den Glanz und unseren Soak-off Remover.

This set contains all of our longlife thin gels (about 15 colours), our various base and top coats and our Soak-off Remover.



# Flüssigkeiten

## Liquids



### A009 Cleaner

Der Cleaner ist eine blaue Flüssigkeit zum Entfernen der Schwitzschicht nach dem Aushärten der Gele und Gellacke.

The Cleaner is a blue liquid used to remove the sticky layer after curing gels and gel polishes.



### C843 Cleaner Clear

Der Cleaner Clear ist eine klare Flüssigkeit zum Entfernen der Schwitzschicht nach dem Aushärten der Gele und Gellacke.

The Cleaner Clear is a clear liquid used to remove the sticky layer after curing gels and gel polishes.



### C951 Soak-Off Remover

Der Soak-Off Remover ist ein spezielles Lösungsmittel zum Entfernen des Longlife UV-Lackes. Die Soak-off Technik ermöglicht in Kombination mit den Nail Foil Wraps (Artikelnr.: A032) ein schnelles und gründliches Ablösen des Gellackes ohne den Naturnagel zu befeilen. Es ist empfehlenswert vor dem Einweichen den Gellack anzubuffern, damit die Flüssigkeit besser einwirken kann. Dieses Produkt kann auch als Nagellackentferner verwendet werden.

The Soak-Off Remover is a special solvent for removing Longlife UV Polish. The soak-off technique, in combination with the Nail Foil Wraps (Item No.: A032), allows for quick and thorough removal of the gel polish without damaging the natural nail. It is recommended to file the gel polish lightly before soaking to improve the effect of the solution. This product can also be used as a nail polish remover.

### C137 K2-Acrylgel Solution

Die K2-Acrylgel Solution ist eine klare Flüssigkeit zum optimalen Modellieren des K2-Acrylgels. Es verwandelt das Acrylgel in eine flexible, modellierbare Paste.

The K2 Liquid Solution is a clear liquid for optimal application of K2 Acrylgel. It transforms the acrylgel into a flexible, moldable paste.  
Filling available in bottles.



### E144 Nail Prep & Scrub

Das Nail Prep & Scrub ist eine 3-in-1 säurefreie, lufttrocknende, klare Flüssigkeit mit Himbeerduft zum Entfetten und zur Reinigung der Nägel. Zudem entfernt er zusätzlich die Schwitzschicht.

The Nail Prep & Scrub is a 3-in-1, acid-free, air-drying clear liquid with a raspberry scent for degreasing and cleaning the nails. Additionally, it removes the sticky layer.



# Flüssigkeiten

## Liquids



### 0361 Primer

Der Primer ist ein flüssiger, klarer und lufttrocknender Haftvermittler mit Säure. Dieser sorgt für eine gute Haftung zwischen dem Nagel und dem Gel/ Gellack.

The Primer is a liquid, clear and air-drying bonding agent with acid. It ensures good adhesion between the nail and the gel/gel polish.



### C737 Primer acid-free

Der Primer Acid-free ist ein flüssiger, klarer und lufttrocknender Haftvermittler ohne Säure. Dieser sorgt für eine gute Haftung zwischen dem Nagel und dem Gel/ Gellack.

The Primer acid-free is a liquid, clear and air-drying bonding agent without acid. It ensures good adhesion between the nail and the gel/gel polish.



### E019 Primer acid-free vitamin

Der Primer acid-free vitamin ist ein flüssiger, klarer und lufttrocknender Haftvermittler ohne Säure mit Vitamin E. Dieser sorgt für eine gute Haftung zwischen dem Nagel und dem Gel/ Gellack.

The primer acid-free vitamin is a liquid, clear and air-drying bonding agent without acid with vitamin E. This ensures a good adhesion between the nail and the gel/gel polish.

### 0466 Dehydrator

Der Dehydrator ist eine säurefreie, klare und lufttrocknende Flüssigkeit zur Vorbereitung des Nagels. Dieser entfettet den Nagel und entzieht kurzfristig die Feuchtigkeit um eine bessere Haftung des Gels zu ermöglichen.

The dehydrator is an acid-free, clear and air-drying liquid for preparing the nail. It degreases the nail and temporarily removes the moisture to allow the gel to adhere better.



# Hygiene

## C513 Hygiene Spray

Das Hygiene Spray sorgt für eine schnelle und effektive Sauberkeit der Hände.

The Hygiene Spray ensures quick and effective hand cleanliness.

### 70% Ethanol



5l-10l-20l

1000ml

1000ml

250ml

50ml

## C726 Hygiene Spray Blue Lemon

Das Hygiene Spray in blau mit Zitronenduft riecht besonders erfrischend und sorgt für eine schnelle und effektive Sauberkeit der Hände.

The Hygiene Spray in blue with a lemon scent is especially refreshing and ensures quick and effective hand cleanliness.

### 70% Ethanol



5l-10l-20l-30l

1000ml

1000ml

250ml

50ml

## E038 Hygiene Spray Clear Lemon

Das Hygiene Spray mit Zitronenduft riecht besonders erfrischend und sorgt für eine schnelle und effektive Sauberkeit der Hände.

The Hygiene Spray with a lemon scent is especially refreshing and ensures quick and effective hand cleanliness.

### 70% Ethanol



5l-10l-20l

1000ml

1000ml

250ml

50ml

## C652 Surface Hygiene Spray

Das Surface Hygiene Spray sorgt für eine schnelle und effektive Sauberkeit von Oberflächen und Werkzeugen.

The Surface Hygiene Spray ensures quick and effective cleanliness of surfaces and tools.

## 80% Ethanol



51-101-201

1000 ml

1000 ml

Art.Nr.	Bezeichnung / Name	Flasche mit Sprühkopf/ Spray bottle			Drehverschluss/ Twist lock		Kanister/ Canister			Pumpe/ Pump	
		50ml	250ml	1l	100ml	1l	5l	10l	20l	250ml	500ml
Art.Nr.		020	015	017	023	018	019	026	027	025	024
E036	Rosen Handcreme / Roses Handcream	Dose 5g, 15g, 30g oder 50g / Jar 5g, 15g, 30g or 50g								✓	✓
E037	Mandelöl / Almond Oil	Durchsichtige Flasche 15ml / Transparent bottle 15ml									
C726	Hygiene Spray Blue Lemon	✓	✓	✓	✓	✓	✓	✓	✓		
E038	Hygiene Spray Clear Lemon	✓	✓	✓	✓	✓	✓	✓	✓		
C652	Surface Hygiene Spray	✓	✓	✓	✓	✓	✓	✓	✓		
C513	Hygiene Spray	✓	✓	✓	✓	✓	✓	✓	✓		
C951	Soak-off Remover	✓	✓	✓	✓	✓	✓	✓	✓		
A009	Cleaner	✓	✓	✓	✓	✓	✓	✓	✓		
C843	Cleaner Clear	✓	✓	✓	✓	✓	✓	✓	✓		
C137	K2-Acrylgel Solution				✓	✓	✓	✓	✓		
361	Primer					✓	✓	✓	✓		
C737	Primer acid-free					✓	✓	✓	✓		
E019	Primer acid-free Vitamin					✓	✓	✓	✓		
466	Dehydrator					✓	✓	✓	✓		
E144	Nail Prep & Scrub	2 ✓	5 ✓		✓	✓	✓	✓	✓		

1 2 4 5 6 3 7 8 9 10 11 12

# Behälter für Flüssigkeiten

Containers for liquid

Bei Kundenflaschen: Die Abfüllung erfolgt in Ihren eigenen Flaschen oder in unseren neutralen Flaschen. Wir übernehmen keinerlei Gewährleistung bei Lieferung von Fremdfaschen.

With customer bottles: Filling takes place in your own bottles or in our neutral bottles. We accept no liability for the delivery of third-party containers.



## Unsere Behälter

Our Containers



51-101-201

8 9 10



### E036 Roses Hand Cream

Die Roses Hand Cream ist eine nach Rosen duftende Creme und pflegt Hände und Füße reichhaltig. Sie wird aus hochwertigen Rohstoffen hergestellt, spendet Feuchtigkeit und hinterlässt nach dem Einreiben keinen öligen Film.

The Roses Hand Cream is a rose-scented cream that nourishes and moisturises hands and feet. It is made from high-quality raw materials, moisturises and does not leave an oily film after rubbing in.



### E037 Almond Oil

Das Almond Oil ist ein orangenes Nagelöl und enthält hochwertiges Öl aus Mandeln. Es eignet sich besonders für trockene Nagelhaut und zur Handpflege. Durch das Mischen mit Zucker kann das Öl auch als Peeling für Hände und Füße verwendet werden.

The Almond Oil is an orange nail oil that contains high-quality almond oil. It is especially suitable for dry cuticles and hand care. By mixing it with sugar, the oil can also be used as a scrub for hands and feet.



15ml

### P-645

**Auch in transparenter Flasche erhältlich. Nur für Flüssigkeiten geeignet.**  
**Also available in transparent bottles. Only suitable for liquids.**

Bitte beachten, dass jede Einheit vollständig abgefüllt wird. Mehrmaliges Öffnen wird nicht empfohlen.  
Please note that each unit is completely filled. Multiple openings are not recommended.



# Abfüllung unserer UV-Gele

## Filling of our UV Gel products

Die Abfüllung erfolgt in Ihren eigenen Dosen oder in unseren neutralen Dosen. Wir übernehmen keinerlei Gewährleistung bei Lieferung von Fremddosen.

The filling is carried out into your own jars or into our neutral jars. We accept no liability for delivery of third-party jars.

### Ergiebigkeit:

- 1 Kilo Gel – 200 Stück 5 g Dosen
- 1 Kilo Gel – 66 Stück 15 g Dosen
- 1 Kilo Gel – 33 Stück 30 g Dosen
- 1 Kilo Gel – 20 Stück 50 g Dosen

### Plentifulness:

- 1 Kilo Gel – 200 pieces of 5 g jars
- 1 Kilo Gel – 66 pieces of 15 g jars
- 1 Kilo Gel – 33 pieces of 30 g jars
- 1 Kilo Gel – 20 pieces of 50 g jars

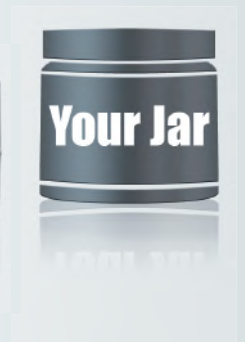
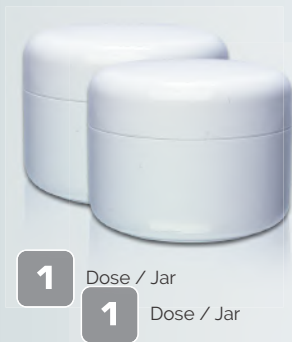

## Unsere Eimer

### Our buckets





## Unsere Versiegelungen

Our Sealings



**1** Hotfix  
Dose / Jar



**2** Hotfix  
Dose / Jar



**3** Save Guard  
Dose / Jar



**4** Hotfix  
Dose / Jar

## Abfüllung unserer UV-Lacke

Filling of our UV Liquid products

Wenn die Abfüllung in Ihren eigenen Flaschen (Fremdflaschen) erfolgt: Wir übernehmen keinerlei Gewährleistung bei Lieferung.

The filling is carried out into your own bottles or into our neutral bottles. We accept no liability for delivery of third-party bottles.



**1** Flasche / Bottle  
13 g



**2** Flasche / Bottle  
13 g



**3** Flasche / Bottle  
6 g



**4** Flasche / Bottle  
13 g



### P-645

Durchsichtige Flasche 12ml  
Transparent bottle 12ml

Nur für Flüssigkeiten geeignet.  
Only suitable for liquids.

# Etiketten

## Labels



Ein Privat-Label ist eine einzigartige Produktlinie mit Ihrem Namen und bietet eine Reihe attraktiver Vorteile:

- Sie können sich von Mitbewerbern unterscheiden und dadurch Ihr eigenes Image erstellen
- Sie können die Wünsche Ihrer Kunden erfüllen
- Sie selbst bestimmen Produkte, Preise und Design

Unsere Grafikabteilung gestaltet in Absprache mit Ihnen passende Etiketten für die bestellten Produkte. Diese werden anschließend von uns mehrfarbig auf hochwertige Etiketten gedruckt (auch mehrfarbig möglich) und nach Wunsch auf Ihren Dosen oder Flaschen angebracht.

Ihre Kunden werden Ihre Qualitätsprodukte schätzen und Sie können bald weitere Produkte zu Ihrer Eigenmarke hinzufügen.

A private label is a unique product line with your name and offers a number of attractive advantages:

- You can differentiate yourself from competitors and thus create your own image
- You can fulfill the wishes of your customers
- You determine the products, prices and design yourself

In consultation with you, our graphics department will design suitable labels for the products you order. These are then printed by us in several colours on high-quality labels (multicoloured labels are also possible) and attached to your jars or bottles as desired.

Your customers will appreciate your quality products and you will soon be able to add more products to your own brand.

☎ 0049 7139 453497

Parliamo la vostra lingua. Vorbim limba ta.  
Wir sprechen Ihre Sprache.  
**We speak your language.**  
Nous parlons votre langue. Μιλάμε τη γλώσσα σας.  
Мы говорим на вашем языке.

InterNail®



**Wir sprechen Ihre Sprache!**

**We speak your language!**

Derzeit sprechen wir fließend Englisch, Deutsch, Italienisch,  
Französisch, Russisch, Griechisch, Spanisch und Arabisch.

Currently we are fluent in English, German, Italian, French,  
Russian, Greek, Spanish and Arabic.

**InterNail Deutschland**  
MOe Beauty Group GmbH & Co. KG  
Bei der Leimengrube 21  
74243 Langenbrettach  
Deutschland

Tel: 0049 7139 453497  
Fax: 0049 7139 453533

info@internail.com  
www.internail.com

**We fulfill international standards.  
And exceed them.**

**Our products are**



lon**G** term  
res**E**arch  
ce**R**tified  
custo**M**ized  
qu**A**lity  
u**N**ique



[www.internail.com](http://www.internail.com) | [info@internail.com](mailto:info@internail.com)

InterNail Deutschland | **MOe Beauty Group** GmbH & Co. KG

Bei der Leimengrube 21 | 74243 Langenbrettach | T +49 7139 453497 | F +49 7139 453533

